

➤ **Documentación común**

No.	DOCUMENTO
1	Acta de las y los electores en tránsito para casillas especiales.
2	Cartel de identificación de casilla especial.
3	Sobre para acta de las y los electores en tránsito para el Consejo Distrital.
4	Sobre para acta de las y los electores en tránsito para el Consejo Municipal.
5	Bolsa para actas de escrutinio y cómputo por fuera del paquete electoral para el consejo distrital.
6	Bolsa para actas de escrutinio y cómputo por fuera del paquete electoral para el consejo municipal.
7	Recibo entrega de documentación y material entregado a PMDC
8	Recibo entrega de documentación y material entregado a PMDC Especial
9	Recibo entrega de paquete CRyT
10	Recibo de entrega del paquete electoral



**DOCUMENTO: ACTA DE LAS Y LOS ELECTORES EN TRÁNSITO PARA CASILLAS ESPECIALES**

<b>Formato:</b>	Illustrator cs.ai.
<b>Fuentes:</b>	Myriad Pro. Arial. Helvética.
<b>Tamaño del documento impreso:</b>	28 x 21.5 cm
<b>Impresión:</b>	Offset. En selección de color.
<b>Cantidad a imprimir:</b>	1,763 piezas.
<b>Sustrato:</b>	Papel autocopiante blanco, en un original y 11 copias:  Original en papel autocopiante CB de 56 g/m <sup>2</sup> . Copias intermedias en papel autocopiante CFB de 53 g/m <sup>2</sup> . Última copia en papel autocopiante CF de 53 g/m <sup>2</sup> .
<b>Leyenda destino:</b>	Original: ORIGINAL EN EL SOBRE PARA EL ACTA DE LAS Y LOS ELECTORES EN TRÁNSITO QUE VA POR FUERA DEL PAQUETE ELECTORAL DE LA ELECCIÓN DE DIPUTACIONES LOCALES. PRIMERA COPIA: EN EL SOBRE PARA EL ACTA DE LAS Y LOS ELECTORES EN TRÁNSITO QUE VA POR FUERA DEL PAQUETE ELECTORAL DE LA ELECCIÓN DE AYUNTAMIENTOS. De la 2da. a la 11a. Copia: COPIA PARA LAS REPRESENTACIONES PARTIDISTAS Y DE CANDIDATURA INDEPENDIENTE.
<b>Respaldo:</b>	Papel Kraftin de 56.5 g/m <sup>2</sup> en color amarillo.
<b>Encuadernación:</b>	Engomado por la parte superior o cabeza del documento, con pegamento plástico blanco.
<b>Empaque:</b>	En cajas de cartón corrugado de 28.5 x 22.5 x 26 cm. Con resistencia de 12.5 a 14 kg/cm <sup>2</sup> y selladas con cinta canela. Para paquetes se utilizará papel kraft.
<b>Textos de identificación de etiqueta para empaque:</b>	Distrito. Municipio. Nombre del documento. Cantidad por caja o paquete. Número de caja o paquete. Número de ID.
<b>Cantidad en el empaque:</b>	250 juegos por caja.
<b>Clasificación:</b>	Por municipio, de acuerdo al listado de clasificación proporcionado por el IETAM, con base en los 43 municipios.



**DOCUMENTO: CARTEL DE IDENTIFICACIÓN DE CASILLA ESPECIAL****Formato:** Illustrator cs.ai.**Fuentes:** Myriad Pro.  
Arial.  
Helvética.**Tamaño del documento  
impreso:**

70 x 95 cm

**Impresión:**Digital  
A una tinta: Negro. (1 X 0 tintas).**Cantidad a imprimir:**

53 piezas.

**Sustrato:**Papel Bond 120 g/m<sup>2</sup>.**Empaque:**

En paquetes de papel kraft y sellados con cinta canela.

**Textos de identificación  
de etiqueta para  
empaque:**Distrito.  
Municipio.  
Nombre del documento.  
Cantidad por paquete.  
Número de paquete.  
Número de ID.**Cantidad en  
el empaque:**

Un paquete por Distrito y Municipio.

**Clasificación:**

Por municipio, de acuerdo al listado de clasificación proporcionado por el IETAM, con base en los 43 municipios.

PROCESO ELECTORAL LOCAL 2023-2024

# ACTA DE LAS Y LOS ELECTORES EN TRÁNSITO

ENTIDAD:
DISTRITO:
MUNICIPIO:
SECCIÓN:
CASILLA:

**Meta en este sobre solo la siguiente documentación y marque en el recuadro para verificar que se haya introducido.**

*Para casilla especial*

- ① **Original del Acta de las y los electores en tránsito para casillas especiales para el Consejo Distrital.**
- ② **Listados de sentencias del Tribunal Electoral del Poder Judicial de la Federación** y copias de las **sentencias del Tribunal Electoral** (solo en caso de que los hubiera recibido).

**DOCUMENTO: SOBRE DE ACTA DE LAS Y LOS ELECTORES EN TRÁNSITO PARA EL CONSEJO DISTRITAL**

**Formato:** Illustrator cs.ai.

**Fuentes:** Myriad Pro.  
Arial.  
Helvética.

**Tamaño del material impreso:** 53 x 47.5 cm extendido.  
25 (±1cm) x 35 cm (±1cm) armado.

**Impresión:** Offset.  
A una tinta: Negro (1 X 0 tintas)

**Cantidad a imprimir:** 56 piezas.

**Sustrato:** Bond blanco de 120 g/m<sup>2</sup>.

**Solapa:** De 10 cm con engomado para cerrar.

**Empaque:** Para paquetes se utilizará papel kraft.

**Textos de identificación de etiqueta para empaque:** Distrito.  
Municipio.  
Nombre del documento.  
Cantidad por caja.  
Número de caja.  
Número de ID.

**Cantidad en el empaque:** Por municipio, de acuerdo a la lista de casillas especiales que se estima instalar.

**Clasificación:** Por municipio, de acuerdo al listado de clasificación proporcionado por el IETAM, con base en los 43 municipios.

NOTA: El arte contiene una etiqueta simulada al centro de la bolsa, sin embargo, este espacio no lleva ninguna impresión.

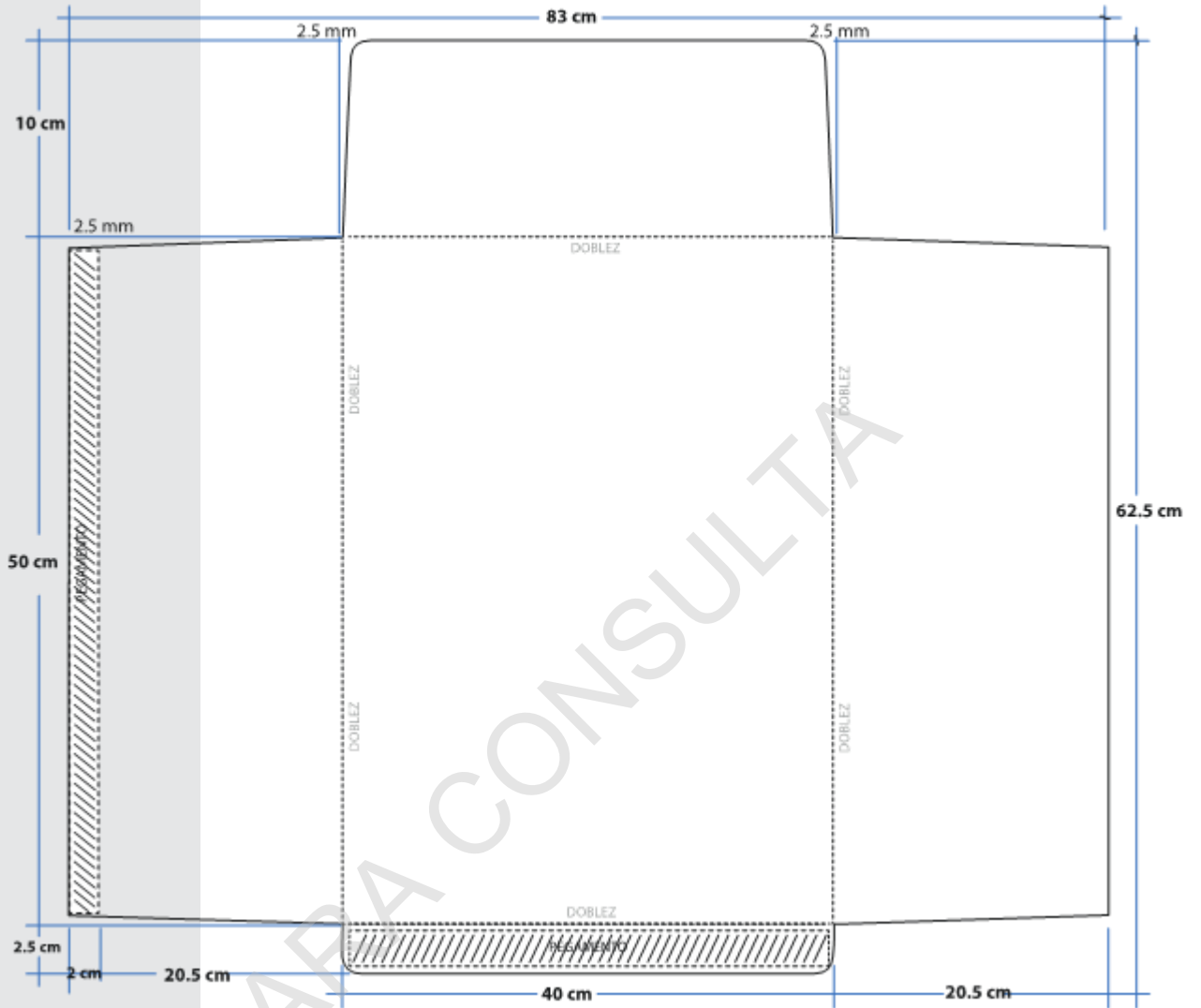



PROCESO ELECTORAL LOCAL 2023-2024

# ACTA DE LAS Y LOS ELECTORES EN TRÁNSITO

ENTIDAD:
DISTRITO:
MUNICIPIO:
SECCIÓN:
CASILLA:

**Meta en este sobre sólo la siguiente documentación y marque en el recuadro para verificar que se haya introducido.**

*Para casilla especial*

① **Primera copia del Acta de las y los electores en tránsito para casillas especiales para el Consejo Municipal.**

② **Listados de sentencias del Tribunal Electoral del Poder Judicial de la Federación y copias de las sentencias del Tribunal Electoral (sólo en caso de que los hubiera recibido).**

**DOCUMENTO: SOBRE DE ACTA DE LAS Y LOS ELECTORES EN TRÁNSITO PARA EL CONSEJO MUNICIPAL**

**Formato:** Illustrator cs.ai.

**Fuentes:** Myriad Pro.  
Arial.  
Helvética.

**Tamaño del material impreso:** 53 x 47.5 cm extendido.  
25 ( $\pm 1$ cm) x 35 cm ( $\pm 1$ cm) armado.

**Impresión:** Offset.  
A una tinta: Negro (1 X 0 tintas)

**Cantidad a imprimir:** 56 piezas.

**Sustrato:** Bond blanco de 120 g/m<sup>2</sup>.

**Solapa:** De 10 cm con engomado para cerrar.

**Empaque:** Para paquetes se utilizará papel kraft.

**Textos de identificación de etiqueta para empaque:** Distrito.  
Municipio.  
Nombre del documento.  
Cantidad por caja.  
Número de caja.  
Número de ID.

**Cantidad en el empaque:** Por municipio, de acuerdo a la lista de casillas especiales que se estima instalar.

**Clasificación:** Por municipio, de acuerdo al listado de clasificación proporcionado por el IETAM, con base en los 43 municipios.

NOTA: El arte contiene una etiqueta simulada al centro de la bolsa, sin embargo, este espacio no lleva ninguna impresión.

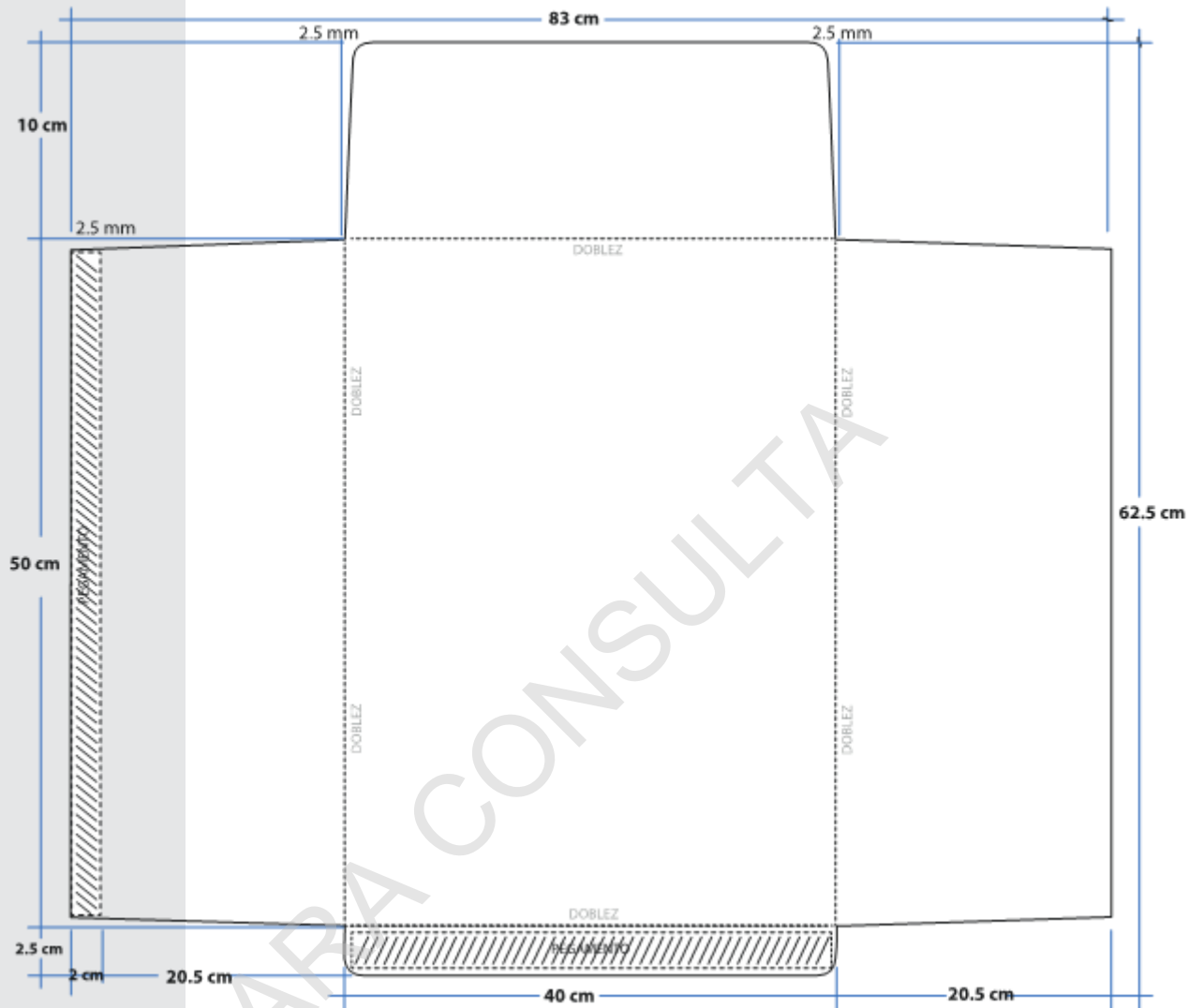

PROCESO ELECTORAL LOCAL 2023-2024

# ACTAS DE ESCRUTINIO Y CÓMPUTO

## (POR FUERA DEL PAQUETE ELECTORAL)

ENTIDAD:
DISTRITO:
MUNICIPIO:
SECCIÓN:
CASILLA:

Meta en esta bolsa sólo la siguiente documentación y marque en el recuadro para verificar que se haya introducido.

*Para Casilla básica, contigua o extraordinaria:*

- 1 Segunda copia del Acta de escrutinio y cómputo de casilla de la elección de **Diputaciones Locales (Acta 2)**.
- 2 Original de la Constancia de clausura de la casilla y recibo de copia legible.

*Para Casilla especial:*

- 1 Segunda copia del Acta de escrutinio y cómputo de mayoría relativa de casilla especial de la elección de **Diputaciones Locales (Acta 2EMR)**.
- 2 Segunda copia del Acta de escrutinio y cómputo de representación proporcional de casilla especial de la elección de **Diputaciones Locales (Acta 2ERP)**.
- 3 Original de la Constancia de clausura de la casilla y recibo de copia legible.

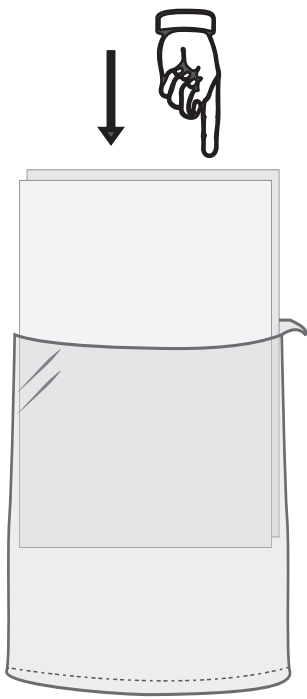

**1. INTRODUZCA  
LA DOCUMENTACIÓN  
EN LA BOLSA**

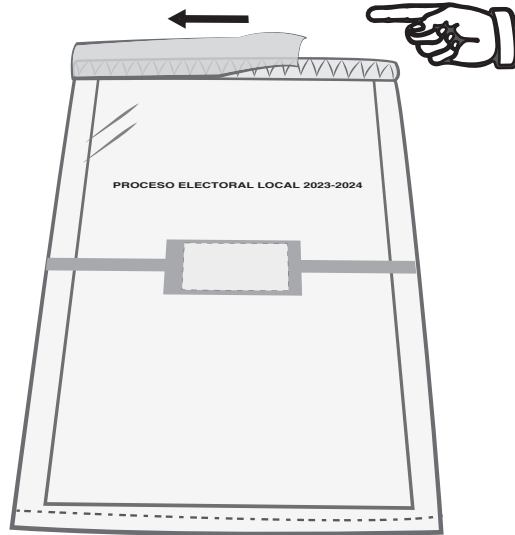

**2. DESPRENDA LA CINTA  
DE SEGURIDAD DEL  
ADHESIVO DE COLOR**

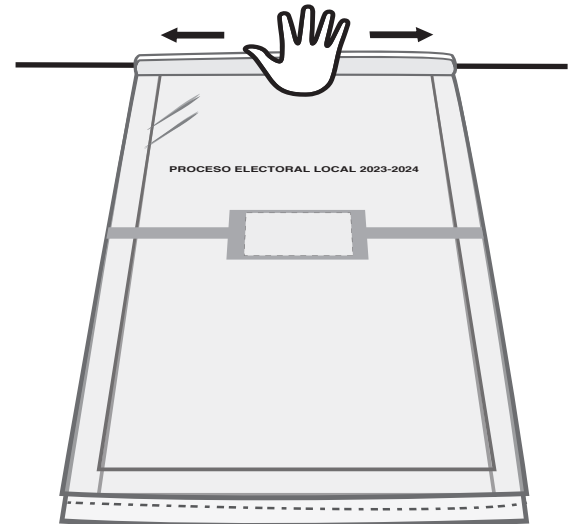

**3. PRESIONE LA CINTA DEL  
CENTRO HACIA LOS LADOS,  
AHORA LA BOLSA ESTÁ  
SELLADA**

**ESTA BOLSA SE DEBE  
INTRODUCIR EN LA FUNDA  
DE PLÁSTICO QUE SE ENCUENTRA  
POR FUERA DEL PAQUETE ELECTORAL**

**DOCUMENTO: BOLSA PARA ACTAS DE ESCRUTINIO Y CÓMPUTO POR FUERA DEL PAQUETE ELECTORAL PARA EL CONSEJO DISTRITAL****Formato:** Illustrator cs.ai.**Fuentes:** Myriad Pro.  
Arial.  
Helvética.**Tamaño del material impreso:** 25 cm de ancho (+2.0 cm; -0.0 cm) x 35 cm de largo (+2.0 cm; -0.0 cm) (Dimensiones internas de la bolsa, sin incluir la cinta de seguridad).**Impresión:** Flexografía  
**Anverso:** Dos tintas: Negro y blanco como fondo en el área de impresión.  
**Reverso:** Una tinta: Negro.**Cantidad a imprimir:** 5,027 piezas.**Sustrato:** Película de polietileno de baja densidad (PEBD) incoloro.**Calibre:** 300**Aditivo:** Para hacer al plástico reciclable, biodegradable y compostable.**% en peso de aditivo:** 1%.**Resistencia de la película de polietileno a la tensión Mpa (kgf/ cm<sup>2</sup>):**  
Longitudinal 16.4 (+/- 3)  
Transversal 10.4 (+/- 3)**% de elongación de la película de polietileno:**  
Longitudinal 210.0 (+/-10)  
Transversal 180.0 (+/-10)**Sellado:** Abierto por la parte superior y sellado térmico lateral.**Resistencia del sellado a la tensión MPa (kgf/cm<sup>2</sup>):** 4.0 (+/- 3)**Cinta de seguridad:** Cierre "in-line" con cinta adhesiva de seguridad, que acuse con el texto de "ABIERTO" cualquier intento de apertura. El ancho de la cinta de seguridad debe ser de 2 cm como mínimo.**Empaque:** En cajas de cartón corrugado de 35 x 27 x 31 cm. Con resistencia de 12.5 a 14 kg/cm<sup>2</sup> y selladas con cinta canela. Para paquetes se utilizará papel kraft.**Textos de identificación de etiqueta para empaque:** Distrito.  
Municipio.  
Nombre del documento.  
Cantidad por caja.  
Número de caja.

Número de ID.

**Cantidad en el empaque:** 450 piezas por caja.

**Clasificación:** Por municipio, de acuerdo al listado de clasificación proporcionado por el IETAM, con base en los 43 municipios.

NOTA: El arte contiene una etiqueta simulada al centro de la bolsa, sin embargo, este espacio no lleva ninguna impresión.

PARA CONSULTA

PROCESO ELECTORAL LOCAL 2023-2024

# ACTAS DE ESCRUTINIO Y CÓMPUTO

## (POR FUERA DEL PAQUETE ELECTORAL)

ENTIDAD:
DISTRITO:
MUNICIPIO:
SECCIÓN:
CASILLA:

Meta en esta bolsa sólo la siguiente documentación y marque en el recuadro para verificar que se haya introducido.

*Para Casilla básica, contigua o extraordinaria:*

- 1 Segunda copia del Acta de escrutinio y cómputo de casilla de la elección de Ayuntamientos (Acta 3).
- 2 Primera copia de la Constancia de clausura de la casilla y recibo de copia legible.

*Para Casilla especial:*

- 1 Segunda copia del Acta de escrutinio y cómputo de casilla especial de la elección de Ayuntamientos (Acta 3E).
- 2 Primera copia de la Constancia de clausura de la casilla y recibo de copia legible.



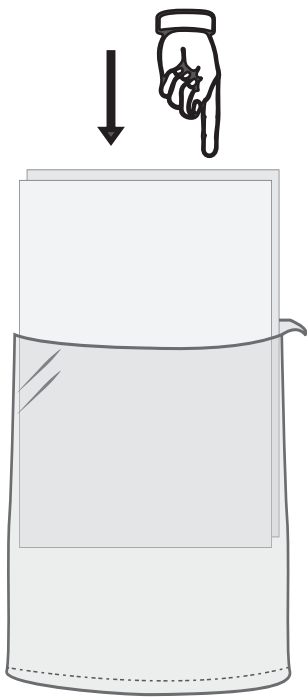

**1. INTRODUZCA  
LA DOCUMENTACIÓN  
EN LA BOLSA**

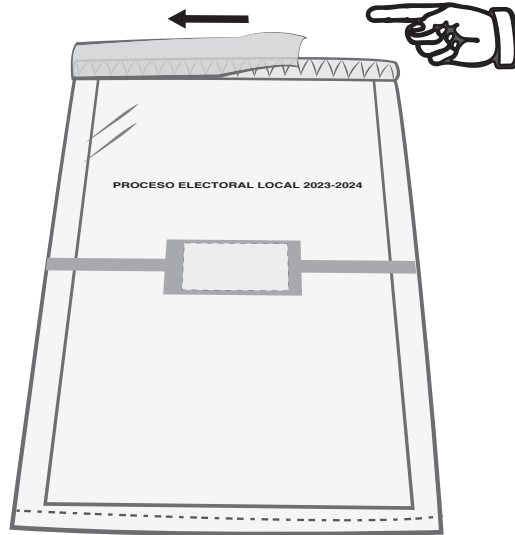

**2. DESPRENDA LA CINTA  
DE SEGURIDAD DEL  
ADHESIVO DE COLOR**

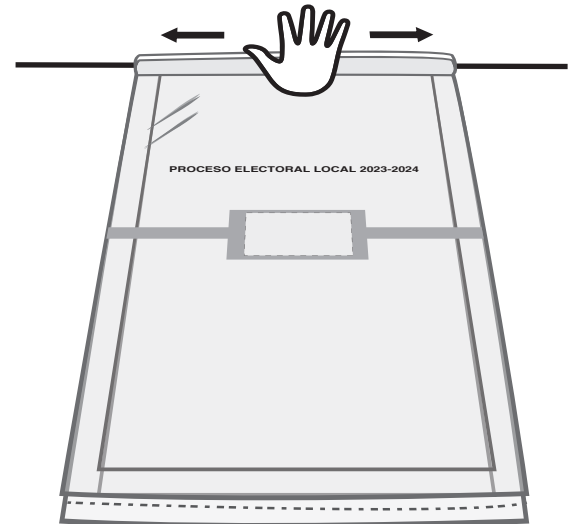

**3. PRESIONE LA CINTA DEL  
CENTRO HACIA LOS LADOS,  
AHORA LA BOLSA ESTÁ  
SELLADA**

**ESTA BOLSA SE DEBE  
INTRODUCIR EN LA FUNDA  
DE PLÁSTICO QUE SE ENCUENTRA  
POR FUERA DEL PAQUETE ELECTORAL**

**DOCUMENTO: BOLSA PARA ACTAS DE ESCRUTINIO Y CÓMPUTO POR FUERA DEL PAQUETE ELECTORAL PARA EL CONSEJO MUNICIPAL****Formato:** Illustrator cs.ai.**Fuentes:** Myriad Pro.  
Arial.  
Helvética.**Tamaño del material impreso:** 25 cm de ancho (+2.0 cm; -0.0 cm) x 35 cm de largo (+2.0 cm; -0.0 cm) (Dimensiones internas de la bolsa, sin incluir la cinta de seguridad).**Impresión:** Flexografía  
**Anverso:** Dos tintas: Negro y blanco como fondo en el área de impresión.  
**Reverso:** Una tinta: Negro.**Cantidad a imprimir:** 5,027 piezas.**Sustrato:** Película de polietileno de baja densidad (PEBD) incoloro.**Calibre:** 300**Aditivo:** Para hacer al plástico reciclable, biodegradable y compostable.**% en peso de aditivo:** 1%.**Resistencia de la película de polietileno a la tensión Mpa (kgf/ cm<sup>2</sup>):**  
Longitudinal 16.4 (+/- 3)  
Transversal 10.4 (+/- 3)**% de elongación de la película de polietileno:**  
Longitudinal 210.0 (+/-10)  
Transversal 180.0 (+/-10)**Sellado:** Abierto por la parte superior y sellado térmico lateral.**Resistencia del sellado a la tensión MPa (kgf/cm<sup>2</sup>):** 4.0 (+/- 3)**Cinta de seguridad:** Cierre "in-line" con cinta adhesiva de seguridad, que acuse con el texto de "ABIERTO" cualquier intento de apertura. El ancho de la cinta de seguridad debe ser de 2 cm como mínimo.**Empaque:** En cajas de cartón corrugado de 35 x 27 x 31 cm. Con resistencia de 12.5 a 14 kg/cm<sup>2</sup> y selladas con cinta canela. Para paquetes se utilizará papel kraft.**Textos de identificación de etiqueta para empaque:** Distrito.  
Municipio.  
Nombre del documento.  
Cantidad por caja.  
Número de caja.

Número de ID.

**Cantidad en el empaque:** 450 piezas por caja.

**Clasificación:** Por municipio, de acuerdo al listado de clasificación proporcionado por el IETAM, con base en los 43 municipios.

NOTA: El arte contiene una etiqueta simulada al centro de la bolsa, sin embargo, este espacio no lleva ninguna impresión.

PARA CONSULTA



Entidad Federativa (Estado): \_\_\_\_\_ Distrito Electoral Local: \_\_\_\_\_  
Municipio: \_\_\_\_\_ Localidad o Colonia: \_\_\_\_\_  
Sección (con número): \_\_\_\_\_ Casilla tipo: \_\_\_\_\_  
Recibí en: \_\_\_\_\_  
(Calle y número)  
de la o el C. Consejero Presidente del \_\_\_\_\_ Consejo Municipal \_\_\_\_\_ a las \_\_\_\_\_ : \_\_\_\_\_ hrs. del día \_\_\_\_\_ del mes de \_\_\_\_\_ de \_\_\_\_\_  
(número) (número) (número)  
\_\_\_\_\_, la siguiente documentación y materiales electorales:

BOLETAS	CANTIDAD	DEL NÚMERO	AL NÚMERO
Boletas de la elección de Diputaciones Locales.	_____	_____	_____
Boletas de la elección de Ayuntamiento.	_____	_____	_____

### Etapa 1 Instalación de casilla

No.	Documentación electoral	Cantidad
1.	Acta de la jornada electoral.	2
2.	Hoja de incidentes.	1
3.	Bolsa para boletas entregadas a la o el presidente de la mesa directiva de casilla de la elección de Diputaciones Locales.	1
4.	Bolsa para boletas entregadas a la o el presidente de la mesa directiva de casilla de la elección de Ayuntamiento.	1
5.	Cartel informativo para la casilla de la elección de Diputaciones Locales.	1
6.	Cartel informativo para la casilla de la elección de Ayuntamiento.	1

No.	Material Electoral	Cantidad
1.	Caja paquete electoral de consejo distrital.	1
2.	Caja paquete electoral de consejo municipal.	1
3.	Marcador de boletas.	4
4.	Cinta de seguridad para urna y caja paquete electoral.	1
5.	Sujetador para el marcador de boletas.	2
6.	Instructivo de armado de cancel.	1
7.	Instructivo de armado de urna.	1
8.	Cancel electoral.	1
9.	Urna de la elección de Diputaciones Locales.	1
10.	Urna de la elección de Ayuntamiento.	1
11.	Base porta urna.	1
12.	Mampara especial.	1

### Etapa 2 Votación

No.	Documentación electoral	Cantidad
1.	Plantilla Braille de la elección de Diputaciones Locales.	Indique con número (1 ó 0) <input type="checkbox"/>
2.	Plantilla Braille de la elección de Ayuntamiento.	Indique con número (1 ó 0) <input type="checkbox"/>

### Etapa 3 Escrutinio y cómputo de casilla

No.	Documentación electoral	Cantidad
1.	Acta de escrutinio y cómputo de casilla de la elección de Diputaciones Locales.	2
2.	Acta de escrutinio y cómputo de casilla de la elección de Ayuntamiento.	2
3.	Sobre para expediente de casilla de la elección de Diputaciones Locales.	1
4.	Sobre para expediente de casilla de la elección de Ayuntamiento.	1
5.	Bolsa para boletas sobrantes de la elección de Diputaciones Locales.	1
6.	Bolsa para boletas sobrantes de la elección de Ayuntamiento.	1
7.	Bolsa para votos válidos de la elección de Diputaciones Locales.	1
8.	Bolsa para votos válidos de la elección de Ayuntamiento.	1
9.	Bolsa para votos nulos de la elección de Diputaciones Locales.	1
10.	Bolsa para votos nulos de la elección de Ayuntamiento.	1
11.	Hoja para hacer operaciones de escrutinio y cómputo de casilla de la elección de Diputaciones Locales.	1
12.	Hoja para hacer operaciones de escrutinio y cómputo de casilla de la elección de Ayuntamiento.	1
13.	Guía de apoyo para la clasificación de los votos de la elección de Diputaciones Locales.	1
14.	Guía de apoyo para la clasificación de los votos de la elección de Ayuntamiento.	1
15.	Clasificador de votos de la elección de Diputaciones Locales (juego de clasificadores).	1

Sección (con número): \_\_\_\_\_

Casilla tipo: \_\_\_\_\_

16.	Clasificador de votos de la elección de Ayuntamiento (juego de clasificadores).	1
17.	Sobre para el depósito de boletas de la elección de Diputaciones Locales encontradas en otras urnas.	1
18.	Sobre para el depósito de boletas de la elección de Ayuntamiento encontradas en otras urnas.	1

**Etapa 4 Clausura e Integración de paquete**

No.	Documentación electoral	Cantidad
1.	Constancia de Clausura de casilla y recibo de copia legible.	1
2.	Bolsa para actas de escrutinio y computo por fuera del paquete electoral que va para el consejo distrital.	1
3.	Bolsa para actas de escrutinio y computo por fuera del paquete electoral que va para el consejo municipal.	1
4.	Bolsa PREP distrital.	1
5.	Bolsa PREP municipal.	1
6.	Cartel de resultados de la votación en esta casilla.	1
7.	Bolsa para lista nominal entregadas por las representaciones partidistas.	1

**Otros**

No.	Descripción	Cantidad
1.		
2.		
3.		
4.		
5.		

PARA CONSULTA

**FUNCIONARIO/A QUE ENTREGA**

**PRESIDENTE/A DE LA MESA DIRECTIVA DE CASILLA**

\_\_\_\_\_  
**NOMBRE Y FIRMA**

\_\_\_\_\_  
**NOMBRE Y FIRMA**



Entidad Federativa (Estado): \_\_\_\_\_ Distrito Electoral Local: \_\_\_\_\_  
Municipio: \_\_\_\_\_ Localidad o Colonia: \_\_\_\_\_  
Sección (con número): \_\_\_\_\_ Casilla tipo: \_\_\_\_\_  
Recibí en: \_\_\_\_\_  
(Calle y número)  
de la o el C. Consejero Presidente del \_\_\_\_\_ Consejo Municipal \_\_\_\_\_ a las \_\_\_\_\_ : \_\_\_\_\_ hrs. del día \_\_\_\_\_ del mes de \_\_\_\_\_ de \_\_\_\_\_, la siguiente documentación y materiales electorales:

BOLETAS	CANTIDAD	DEL NÚMERO	AL NÚMERO
Boletas de la elección de Diputaciones Locales.	_____	_____	_____
Boletas de la elección de Ayuntamiento.	_____	_____	_____

### Etapa 1 Instalación de casilla

No.	Documentación electoral	Cantidad
1.	Acta de la jornada electoral.	2
2.	Hoja de incidentes.	1
3.	Bolsa para boletas entregadas a la o el presidente de la mesa directiva de casilla de la elección de Diputaciones Locales.	1
4.	Bolsa para boletas entregadas a la o el presidente de la mesa directiva de casilla de la elección de Ayuntamiento.	1
5.	Sobre para el acta de las y los electores en tránsito para casillas especiales.	1
6.	Cartel de identificación de casilla especial.	1
7.	Cartel informativo para la casilla de la elección de Diputaciones Locales.	1
8.	Cartel informativo para la casilla de la elección de Ayuntamiento.	1

No.	Material Electoral	Cantidad
1.	Caja paquete Diputaciones Locales.	1
2.	Caja paquete electoral Ayuntamiento.	1
3.	Marcador de boletas.	4
4.	Cinta de seguridad para urna y caja paquete electoral.	1
5.	Sujetador para el marcador de boletas.	2
6.	Instructivo de armado de cancel.	1
7.	Instructivo de armado de urna.	1
8.	Cancel electoral.	1
9.	Urnas de la elección de Diputaciones Locales.	1
10.	Urnas de la elección de Ayuntamiento.	1
11.	Base porta urna.	1
12.	Mampara especial.	1

### Etapa 2 Votación

No.	Documentación electoral	Cantidad
1.	Plantilla Braille de la elección de Diputaciones Locales. <i>Indique con número (1 o 0)</i>	<input type="checkbox"/>
2.	Plantilla Braille de la elección de Ayuntamiento. <i>Indique con número (1 o 0)</i>	<input type="checkbox"/>

### Etapa 3 Escrutinio y cómputo de casilla

No.	Documentación electoral	Cantidad
1.	Acta de escrutinio y cómputo de casilla especial de la elección de Diputaciones Locales Mayoría Relativa.	2
2.	Acta de escrutinio y cómputo de casilla especial de la elección de Diputaciones Locales por el principio de Representación Proporcional.	2
3.	Acta de escrutinio y cómputo de casilla especial de la elección de Ayuntamiento.	2
4.	Sobre para expediente de casilla especial de la elección de Diputaciones Locales.	1
5.	Sobre para expediente de casilla especial de la elección de Ayuntamiento.	1
6.	Bolsa para boletas sobrantes de la elección de Diputaciones Locales.	1
7.	Bolsa para boletas sobrantes de la elección de Ayuntamiento.	1
8.	Bolsa para votos válidos de la elección de Diputaciones Locales.	1
9.	Bolsa para votos válidos de la elección de Ayuntamiento.	1
10.	Bolsa para votos nulos de la elección de Diputaciones Locales.	1
11.	Bolsa para votos nulos de la elección de Ayuntamiento.	1
12.	Hoja para hacer operaciones de escrutinio y cómputo de casilla especial de la elección de Diputaciones Locales.	1
13.	Hoja para hacer operaciones de escrutinio y cómputo de casilla especial de la elección de Ayuntamiento.	1
14.	Guía de apoyo para la clasificación de los votos de la elección de Diputaciones Locales.	1
15.	Guía de apoyo para la clasificación de los votos de la elección de Ayuntamiento.	1

Sección (con número): \_\_\_\_\_

Casilla tipo: \_\_\_\_\_

16.	Clasificador de votos de la elección de Diputaciones Locales (juego de clasificadores).	1
17.	Clasificador de votos de la elección de Ayuntamiento (juego de clasificadores).	1
18.	Sobre para el depósito de boletas de la elección de Diputaciones Locales encontradas en otras urnas.	1
19.	Sobre para el depósito de boletas de la elección de Ayuntamiento encontradas en otras urnas.	1

**Etapa 4 Clausura e Integración de paquete**

No.	Documentación electoral	Cantidad
1.	Constancia de Clausura de casilla y recibo de copia legible.	1
2.	Bolsa para actas de escrutinio y computo por fuera del paquete electoral que va para el consejo distrital.	1
3.	Bolsa para actas de escrutinio y computo por fuera del paquete electoral que va para el consejo municipal.	1
4.	Bolsa PREP distrital.	1
5.	Bolsa PREP municipal.	1
6.	Cartel de resultados de la votación en esta casilla.	1

**Otros**

No.	Descripción	Cantidad
1.		
2.		
3.		
4.		
5.		

PARA CONSULTA

**FUNCIONARIO/A QUE ENTREGA**

**PRESIDENTE/A DE LA MESA DIRECTIVA DE CASILLA**

\_\_\_\_\_  
**NOMBRE Y FIRMA**

\_\_\_\_\_  
**NOMBRE Y FIRMA**



PROCESO ELECTORAL  
LOCAL 2023-2024

**RECIBO DE ENTREGA DE LOS PAQUETES  
ELECTORALES DEL CRYT AL CONSEJO DISTRITAL**

ENTIDAD FEDERATIVA: \_\_\_\_\_ DISTRITO: \_\_\_\_\_ MUNICIPIO: \_\_\_\_\_

Siendo las \_\_\_\_\_ : \_\_\_\_\_  AM  PM horas del día \_\_\_\_\_ de junio de \_\_\_\_\_, la o el C. \_\_\_\_\_  
(Con número) (Marque con X) (Con número)

\_\_\_\_\_, quien participó como responsable del Centro de Recepción  
y Traslado \_\_\_\_\_, hace entrega de los paquetes electorales que se describen a continuación,  
con el expediente de la elección de DIPUTACIONES LOCALES / AYUNTAMIENTO, conforme a los artículos 298 y 299 de la Ley  
(Marque con X)  
General de Instituciones y Procedimientos Electorales y 273 de la Ley Electoral del Estado de Tamaulipas.

CASILLA	FIRMA		CINTA		ACTA PREP		BOLSA POR FUERA		EN BUEN ESTADO <small>(SIN MUESTRA DE ALTERACIÓN)</small>	
	<input type="checkbox"/> SI	<input type="checkbox"/> NO	<input type="checkbox"/> SI	<input type="checkbox"/> NO	<input type="checkbox"/> SI	<input type="checkbox"/> NO	<input type="checkbox"/> SI	<input type="checkbox"/> NO	<input type="checkbox"/> SI	<input type="checkbox"/> NO
	<input type="checkbox"/> SI	<input type="checkbox"/> NO	<input type="checkbox"/> SI	<input type="checkbox"/> NO	<input type="checkbox"/> SI	<input type="checkbox"/> NO	<input type="checkbox"/> SI	<input type="checkbox"/> NO	<input type="checkbox"/> SI	<input type="checkbox"/> NO
	<input type="checkbox"/> SI	<input type="checkbox"/> NO	<input type="checkbox"/> SI	<input type="checkbox"/> NO	<input type="checkbox"/> SI	<input type="checkbox"/> NO	<input type="checkbox"/> SI	<input type="checkbox"/> NO	<input type="checkbox"/> SI	<input type="checkbox"/> NO
	<input type="checkbox"/> SI	<input type="checkbox"/> NO	<input type="checkbox"/> SI	<input type="checkbox"/> NO	<input type="checkbox"/> SI	<input type="checkbox"/> NO	<input type="checkbox"/> SI	<input type="checkbox"/> NO	<input type="checkbox"/> SI	<input type="checkbox"/> NO
	<input type="checkbox"/> SI	<input type="checkbox"/> NO	<input type="checkbox"/> SI	<input type="checkbox"/> NO	<input type="checkbox"/> SI	<input type="checkbox"/> NO	<input type="checkbox"/> SI	<input type="checkbox"/> NO	<input type="checkbox"/> SI	<input type="checkbox"/> NO
	<input type="checkbox"/> SI	<input type="checkbox"/> NO	<input type="checkbox"/> SI	<input type="checkbox"/> NO	<input type="checkbox"/> SI	<input type="checkbox"/> NO	<input type="checkbox"/> SI	<input type="checkbox"/> NO	<input type="checkbox"/> SI	<input type="checkbox"/> NO
	<input type="checkbox"/> SI	<input type="checkbox"/> NO	<input type="checkbox"/> SI	<input type="checkbox"/> NO	<input type="checkbox"/> SI	<input type="checkbox"/> NO	<input type="checkbox"/> SI	<input type="checkbox"/> NO	<input type="checkbox"/> SI	<input type="checkbox"/> NO
	<input type="checkbox"/> SI	<input type="checkbox"/> NO	<input type="checkbox"/> SI	<input type="checkbox"/> NO	<input type="checkbox"/> SI	<input type="checkbox"/> NO	<input type="checkbox"/> SI	<input type="checkbox"/> NO	<input type="checkbox"/> SI	<input type="checkbox"/> NO
	<input type="checkbox"/> SI	<input type="checkbox"/> NO	<input type="checkbox"/> SI	<input type="checkbox"/> NO	<input type="checkbox"/> SI	<input type="checkbox"/> NO	<input type="checkbox"/> SI	<input type="checkbox"/> NO	<input type="checkbox"/> SI	<input type="checkbox"/> NO
	<input type="checkbox"/> SI	<input type="checkbox"/> NO	<input type="checkbox"/> SI	<input type="checkbox"/> NO	<input type="checkbox"/> SI	<input type="checkbox"/> NO	<input type="checkbox"/> SI	<input type="checkbox"/> NO	<input type="checkbox"/> SI	<input type="checkbox"/> NO
	<input type="checkbox"/> SI	<input type="checkbox"/> NO	<input type="checkbox"/> SI	<input type="checkbox"/> NO	<input type="checkbox"/> SI	<input type="checkbox"/> NO	<input type="checkbox"/> SI	<input type="checkbox"/> NO	<input type="checkbox"/> SI	<input type="checkbox"/> NO
	<input type="checkbox"/> SI	<input type="checkbox"/> NO	<input type="checkbox"/> SI	<input type="checkbox"/> NO	<input type="checkbox"/> SI	<input type="checkbox"/> NO	<input type="checkbox"/> SI	<input type="checkbox"/> NO	<input type="checkbox"/> SI	<input type="checkbox"/> NO
	<input type="checkbox"/> SI	<input type="checkbox"/> NO	<input type="checkbox"/> SI	<input type="checkbox"/> NO	<input type="checkbox"/> SI	<input type="checkbox"/> NO	<input type="checkbox"/> SI	<input type="checkbox"/> NO	<input type="checkbox"/> SI	<input type="checkbox"/> NO
	<input type="checkbox"/> SI	<input type="checkbox"/> NO	<input type="checkbox"/> SI	<input type="checkbox"/> NO	<input type="checkbox"/> SI	<input type="checkbox"/> NO	<input type="checkbox"/> SI	<input type="checkbox"/> NO	<input type="checkbox"/> SI	<input type="checkbox"/> NO
	<input type="checkbox"/> SI	<input type="checkbox"/> NO	<input type="checkbox"/> SI	<input type="checkbox"/> NO	<input type="checkbox"/> SI	<input type="checkbox"/> NO	<input type="checkbox"/> SI	<input type="checkbox"/> NO	<input type="checkbox"/> SI	<input type="checkbox"/> NO
	<input type="checkbox"/> SI	<input type="checkbox"/> NO	<input type="checkbox"/> SI	<input type="checkbox"/> NO	<input type="checkbox"/> SI	<input type="checkbox"/> NO	<input type="checkbox"/> SI	<input type="checkbox"/> NO	<input type="checkbox"/> SI	<input type="checkbox"/> NO
	<input type="checkbox"/> SI	<input type="checkbox"/> NO	<input type="checkbox"/> SI	<input type="checkbox"/> NO	<input type="checkbox"/> SI	<input type="checkbox"/> NO	<input type="checkbox"/> SI	<input type="checkbox"/> NO	<input type="checkbox"/> SI	<input type="checkbox"/> NO
	<input type="checkbox"/> SI	<input type="checkbox"/> NO	<input type="checkbox"/> SI	<input type="checkbox"/> NO	<input type="checkbox"/> SI	<input type="checkbox"/> NO	<input type="checkbox"/> SI	<input type="checkbox"/> NO	<input type="checkbox"/> SI	<input type="checkbox"/> NO
	<input type="checkbox"/> SI	<input type="checkbox"/> NO	<input type="checkbox"/> SI	<input type="checkbox"/> NO	<input type="checkbox"/> SI	<input type="checkbox"/> NO	<input type="checkbox"/> SI	<input type="checkbox"/> NO	<input type="checkbox"/> SI	<input type="checkbox"/> NO
	<input type="checkbox"/> SI	<input type="checkbox"/> NO	<input type="checkbox"/> SI	<input type="checkbox"/> NO	<input type="checkbox"/> SI	<input type="checkbox"/> NO	<input type="checkbox"/> SI	<input type="checkbox"/> NO	<input type="checkbox"/> SI	<input type="checkbox"/> NO
	<input type="checkbox"/> SI	<input type="checkbox"/> NO	<input type="checkbox"/> SI	<input type="checkbox"/> NO	<input type="checkbox"/> SI	<input type="checkbox"/> NO	<input type="checkbox"/> SI	<input type="checkbox"/> NO	<input type="checkbox"/> SI	<input type="checkbox"/> NO
	<input type="checkbox"/> SI	<input type="checkbox"/> NO	<input type="checkbox"/> SI	<input type="checkbox"/> NO	<input type="checkbox"/> SI	<input type="checkbox"/> NO	<input type="checkbox"/> SI	<input type="checkbox"/> NO	<input type="checkbox"/> SI	<input type="checkbox"/> NO

Observaciones: \_\_\_\_\_

Entrega:

Recibe en el:

Nombre y firma

Nombre y firma

**DESTINO: CONSEJO DISTRITAL / CONSEJO MUNICIPAL**

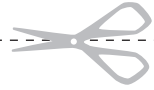

PROCESO ELECTORAL  
LOCAL 2023-2024

**RECIBO DE ENTREGA DE LOS PAQUETES  
ELECTORALES DEL CRYT AL CONSEJO DISTRITAL**

ENTIDAD FEDERATIVA: \_\_\_\_\_ DISTRITO: \_\_\_\_\_ MUNICIPIO: \_\_\_\_\_

Siendo las \_\_\_\_\_ : \_\_\_\_\_  AM  PM horas del día \_\_\_\_\_ de junio de \_\_\_\_\_, se recibió de la o el C. \_\_\_\_\_  
(Con número) (Marque con X) (Con número)

\_\_\_\_\_, responsable del Centro de Recepción y Traslado \_\_\_\_\_, un total de \_\_\_\_\_

paquetes electorales.

Nombre y Firma del responsable del Consejo Distrital

**DESTINO: RESPONSABLE DEL CRYT**





ENTIDAD FEDERATIVA: \_\_\_\_\_ DISTRITO: \_\_\_\_\_ MUNICIPIO: \_\_\_\_\_

Siendo las \_\_\_\_\_ : \_\_\_\_\_  AM  PM horas del día \_\_\_\_\_ de junio de \_\_\_\_\_, la o el C. \_\_\_\_\_  
(Con número) (Marque con X) (Con número)

\_\_\_\_\_, quien participó como \_\_\_\_\_  
\_\_\_\_\_ de casilla, hace entrega del paquete electoral con el expediente,  
de la elección de DIPUTACIONES LOCALES / AYUNTAMIENTO conforme a los artículos 298 y 299 de la Ley General de Instituciones  
(Marque con X)  
y Procedimientos Electorales y 273 de la Ley Electoral del Estado de Tamaulipas.

CASILLA	FIRMA	CINTA	ACTA PREP	BOLSA POR FUERA	EN BUEN ESTADO (SIN MUESTRA DE ALTERACIÓN)
	<input type="checkbox"/> SI <input type="checkbox"/> NO	<input type="checkbox"/> SI <input type="checkbox"/> NO	<input type="checkbox"/> SI <input type="checkbox"/> NO	<input type="checkbox"/> SI <input type="checkbox"/> NO	<input type="checkbox"/> SI <input type="checkbox"/> NO

**Entrega:**  
(Marque con X)

Funcionario/a de casilla  
Personal INE

**Recibe en el:**  
(Marque con X)

Consejo Municipal   
Consejo Distrital   
Centro de Recepción y Traslado

Nombre y firma

Nombre y firma

DESTINO: CONSEJO DISTRITAL / CONSEJO MUNICIPAL / CENTRO DE RECEPCIÓN Y TRASLADO



CASILLA	FIRMA	CINTA	ACTA PREP	BOLSA POR FUERA	EN BUEN ESTADO (SIN MUESTRA DE ALTERACIÓN)
	<input type="checkbox"/> SI <input type="checkbox"/> NO	<input type="checkbox"/> SI <input type="checkbox"/> NO	<input type="checkbox"/> SI <input type="checkbox"/> NO	<input type="checkbox"/> SI <input type="checkbox"/> NO	<input type="checkbox"/> SI <input type="checkbox"/> NO

ENTIDAD FEDERATIVA: \_\_\_\_\_ DISTRITO: \_\_\_\_\_ MUNICIPIO: \_\_\_\_\_

Siendo las \_\_\_\_\_ : \_\_\_\_\_  AM  PM horas del día \_\_\_\_\_ de junio de \_\_\_\_\_, se recibió de la o el C. \_\_\_\_\_  
(Con número) (Marque con X) (Con número)

\_\_\_\_\_, quien participó como \_\_\_\_\_, un paquete electoral.

Nombre y Firma del responsable del Consejo Distrital

DESTINO: FUNCIONARIO/A DE MESA DIRECTIVA DE CASILLA

## ➤ Documentación Diputaciones Locales

No.	DOCUMENTO
1	Bolsa para boletas entregadas a la o el presidente de mesa directiva de casilla de la elección para las Diputaciones Locales.
2	Sobre de expediente de casilla de la elección para las Diputaciones Locales.
3	Sobre de expediente para casilla especial de la elección para las Diputaciones Locales.
4	Bolsa para boletas sobrantes de la elección para las Diputaciones Locales.
5	Bolsa para votos válidos de la elección para las Diputaciones Locales.
6	Bolsa para votos nulos de la elección para las Diputaciones Locales.
7	Cartel informativo para la casilla de la elección para las Diputaciones Locales.
8	Sobre para el depósito de boletas de la elección para las Diputaciones Locales encontradas en otras urnas.
9	Constancia de mayoría diputaciones locales
10	Bolsa P.R.E.P. para la elección de las Diputaciones Locales.



1

PROCESO ELECTORAL LOCAL 2023-2024

**BOLETAS DE LA ELECCIÓN  
DE DIPUTACIONES LOCALES  
ENTREGADAS A LA O EL PRESIDENTE  
DE LA MESA DIRECTIVA DE CASILLA**

ENTIDAD:  
DISTRITO:  
MUNICIPIO:  
SECCIÓN:  
CASILLA:

Esta bolsa contiene un total de \_\_\_\_\_ boletas de la elección  
(Escriba con número)  
de Diputaciones Locales.

DEL NÚMERO: IETAM - \_\_\_\_\_ AL NÚMERO: IETAM - \_\_\_\_\_  
(Con número) (Con número)

DEL NÚMERO: IETAM - \_\_\_\_\_ AL NÚMERO: IETAM - \_\_\_\_\_  
(Con número) (Con número)

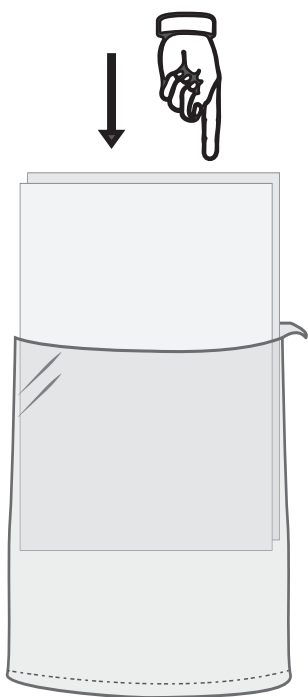

**1. INTRODUZCA  
LA DOCUMENTACIÓN  
EN LA BOLSA**

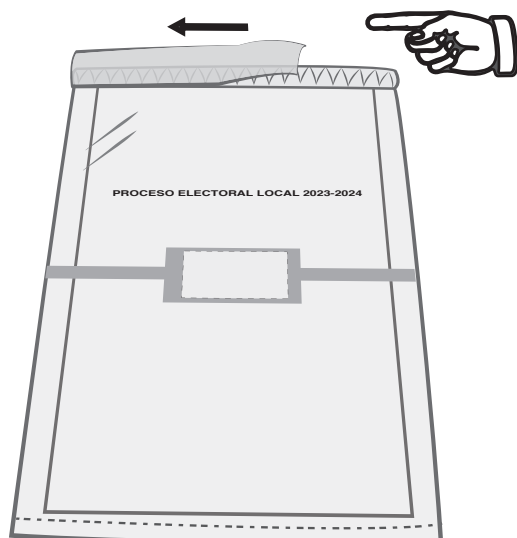

**2. DESPRENDA LA CINTA  
DE SEGURIDAD DEL  
ADHESIVO DE COLOR**

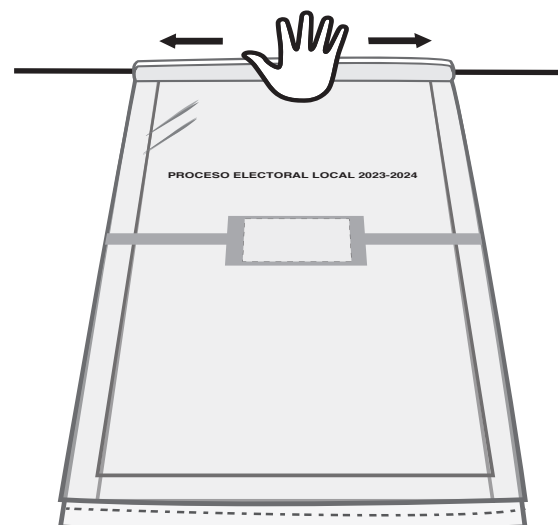

**3. PRESIONE LA CINTA DEL  
CENTRO HACIA LOS LADOS,  
AHORA LA BOLSA ESTÁ  
SELLADA**

PARA CONSULTA

**DOCUMENTO: BOLSA PARA BOLETAS ENTREGADAS A LA O EL PRESIDENTE DE MESA DIRECTIVA DE CASILLA DE LA ELECCIÓN DE DIPUTACIONES LOCALES.****Formato:** Illustrator cs.ai.**Fuentes:** Myriad Pro.  
Arial.  
Helvética.**Tamaño del material impreso:** 35 cm de ancho (+2.0 cm; -0.0 cm) x 45 cm de largo (+2.0 cm; -0.0 cm) (Dimensiones internas de la bolsa, sin incluir la cinta de seguridad).**Fuelle:** 17 cm en la parte inferior.**Impresión:** Flexografía  
**Anverso:** Tres tintas: Pantone 7613 U (Color salmón), negro y blanco como fondo en el área de impresión.  
**Reverso:** Una tinta: Negro.**Cantidad a imprimir:** 5,027 piezas.**Sustrato:** Película de polietileno de baja densidad (PEBD) incoloro.**Calibre:** 300**Aditivo:** Para hacer al plástico reciclable, biodegradable y compostable.**% en peso de aditivo:** 1%.**Resistencia de la película de polietileno a la tensión MPa (kgf/cm<sup>2</sup>):**

Longitudinal	16.4 (+/- 3)
Transversal	10.4 (+/- 3)

**% de elongación de la película de polietileno:**

Longitudinal	210.0 (+/-10)
Transversal	180.0 (+/-10)

**Sellado:** Abierto por la parte superior y sellado térmico lateral.**Resistencia del sellado a la tensión MPa (kgf/cm<sup>2</sup>):** 4.0 (+/- 3)**Cinta de seguridad:** Nivel 2 o superior, cierre "in-line" con cinta de seguridad que acuse cualquier intento de apertura mostrando el texto "ABIERTO". El ancho de la cinta de seguridad debe ser de 2 cm como mínimo.**Empaque:** En cajas de cartón corrugado de 38 x 51 x 18 cm. Con resistencia de 12.5 a 14 kg/cm<sup>2</sup> y selladas con cinta canela. Para paquetes se utilizará papel Kraft.**Textos de identificación de etiqueta para empaque:** Distrito.  
Municipio.  
Nombre del documento.  
Cantidad por caja.

Número de caja.  
Número de ID.

**Cantidad en el empaque:** 300 piezas por caja.

**Clasificación:** Por municipio, de acuerdo al listado de clasificación proporcionado por el IETAM, con base en los 43 municipios.

NOTA: El arte contiene una etiqueta simulada al centro de la bolsa, sin embargo, este espacio no lleva ninguna impresión.

PARA CONSULTA

PROCESO ELECTORAL LOCAL 2023-2024

# EXPEDIENTE DE CASILLA DE LA ELECCIÓN DE DIPUTACIONES LOCALES

ENTIDAD:  
DISTRITO:  
MUNICIPIO:  
SECCIÓN:  
CASILLA:

Meta en este sobre sólo la siguiente documentación y marque en el recuadro para verificar que se haya introducido:

- 1 Original del Acta de la jornada electoral (Acta 1).**
- 2 Original del Acta de escrutinio y cómputo de casilla de la elección de Diputaciones Locales (Acta 2).**
- 3 Original de la(s) Hoja(s) de incidentes, que hubiese escrito la o el Secretario.**
- 4 Hoja para hacer las operaciones de escrutinio y cómputo de casilla de la elección de Diputaciones Locales.**
- 5 Escritos de protesta que hubiesen presentado las representaciones partidistas y de candidatura independiente de la elección de Diputaciones Locales.**
- 6 Escritos relacionados con incidentes ocurridos durante la votación, que hubieren presentado las representaciones partidistas y de candidatura independiente.**

DOCUMENTO: **SOBRE DE EXPEDIENTE DE CASILLA DE LA ELECCIÓN DE LAS DIPUTACIONES LOCALES**

Formato: **Q<sup>1</sup> • d a e f | / & • l e a ñ**

Fuentes: T ^ | a a ú ! | Ë  
Q E a f Ë  
P ^ | ç . . c a e ñ

Cantidad a imprimir: **Í Ë G Ĩ Á a : a e ñ**

Tamaño del material impreso: Í H á Á ĩ Ē & Á ç ç } a a [ Ë  
G Á E F & D Á Á Ĩ & Á E F & D á ç } a a [ Ë

Impresión: U • ^ d Ë  
C á | • Á ç a e k ú a ç } ^ Á Ĩ F H Á V C [ | | : Á a ç } 5 ) D Á Ĩ ^ \* ! | Ë G Á Á E a ç D Ë

Sustrato: Ú a ç ^ | Á C [ } a Á F G Á E a ç

Solapa: Ö Á F E á & Á ç } Á } \* [ { a a [ Á a a a ^ | | a e ñ

Empaque: Ò ) & a a e Á ^ Á a e c } Á ç | | \* a a [ Á ^ Á Ĩ Á ç Ĩ Á ç Á F Á & É O [ ] Á ^ • a ç } & a a Á F G Ĩ Á e F | \ \* E & G Á  
^ Á ^ | | a a e Á ç } Á ç a e a ç ^ | a e Á  
Á

Textos de identificación de etiqueta para empaque: Ö a d a ĩ Ë  
T ~ } a a a ã Ë  
p [ { à ĩ ^ Á ^ Á ĩ & { ^ } ç Ë  
Ô a ç a a a ĩ | | & a a Ë  
p g { ^ | | Á ^ Á a e Ë  
p g { ^ | | Á ^ Á D Ë

Cantidad en el empaque: Í ĩ E Á a : a e Á | | & a a Ë

Clasificación: Ú | : Á ~ } a a a ã Ë Á a e ç ^ ĩ á [ Á ç Á ĩ a a [ Á ^ Á & a e a a e a e } Á | | ] | : & a a [ Á | | Á ^ Á D V C E Ē & } Á  
á e ^ Á } Á | • Á H Á ~ } a a a ã Ë

PUVOC(Á ç ç & } ç ) ^ Á } a ç ^ ^ ç a ç ~ | a a a a a } d [ Á ^ Á a a [ | • a e Á ç Á { à a e \* [ É Á • c Á • ] a e Á ĩ [ Á ĩ ç a e Á a ~ } a a  
ã ] ; ^ • a e } Ë



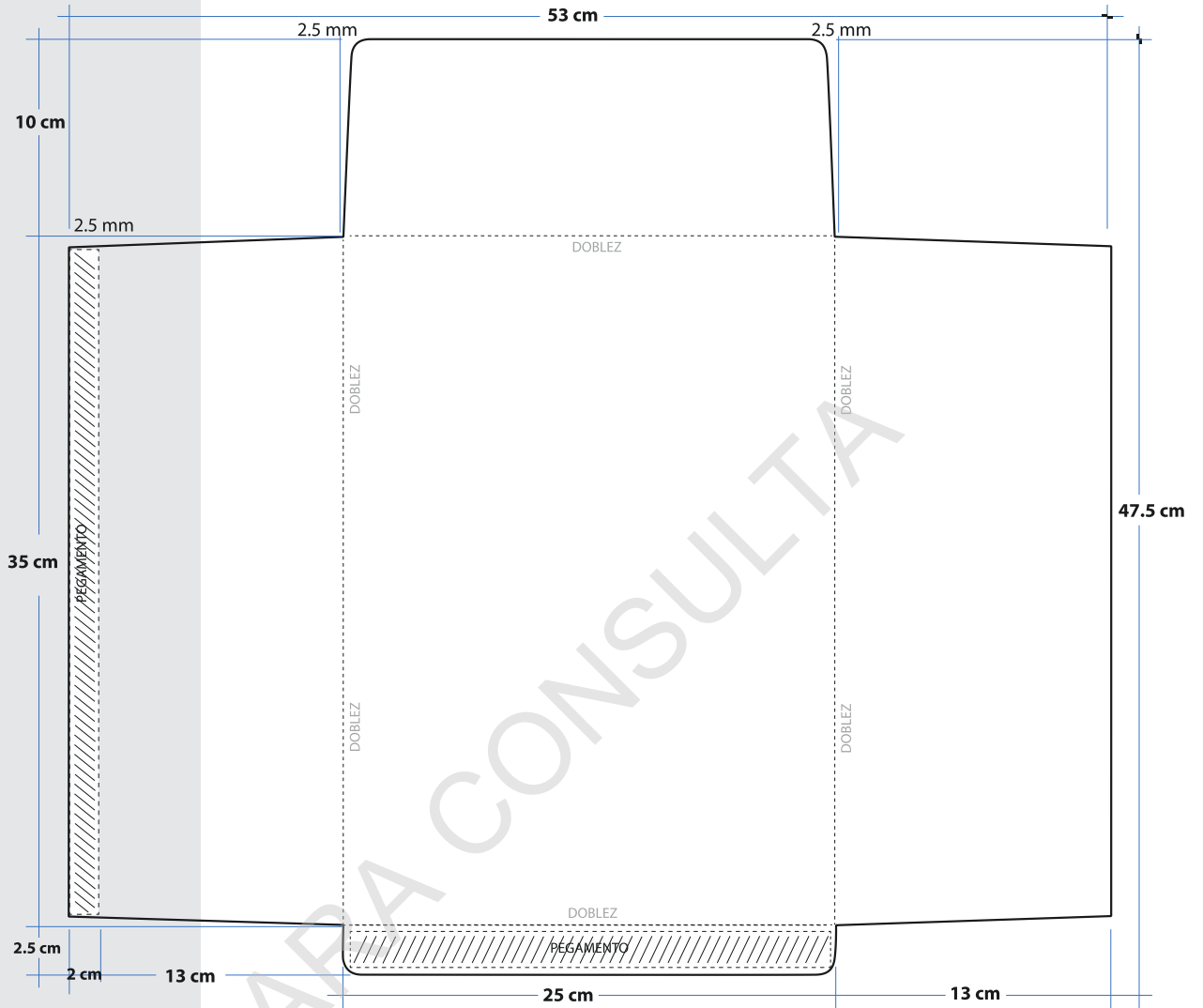

PROCESO ELECTORAL LOCAL 2023-2024

# EXPEDIENTE DE CASILLA ESPECIAL DE LA ELECCIÓN DE DIPUTACIONES LOCALES

ENTIDAD:  
DISTRITO:  
MUNICIPIO:  
SECCIÓN:  
CASILLA:

Meta en este sobre sólo la siguiente documentación y marque en el recuadro para verificar que se haya introducido:

- 1 Original del Acta de la jornada electoral (Acta 1).**
- 2 Original del Acta de escrutinio y cómputo de casilla especial de la elección de Diputaciones Locales de mayoría relativa (Acta 2EMR).**
- 3 Original del Acta de escrutinio y cómputo de casilla especial de la elección de Diputaciones Locales de representación proporcional (Acta 2ERP).**
- 4 Original de la(s) Hoja(s) de incidentes, que hubiese escrito la o el Secretario.**
- 5 Hoja para hacer las operaciones de escrutinio y cómputo de casilla especial de la elección de Diputaciones Locales.**
- 6 Escritos de protesta que hubiesen presentado las representaciones partidistas y de candidatura independiente de la elección de Diputaciones Locales de mayoría relativa y/o representación proporcional.**
- 7 Escritos relacionados con incidentes ocurridos durante la votación, que hubieren presentado las representaciones partidistas y de candidatura independiente.**

**DOCUMENTO: SOBRE DE EXPEDIENTE DE CASILLA ESPECIAL DE LA ELECCIÓN DE DIPUTACIONES LOCALES****Formato:** Illustrator cs.ai.**Fuentes:** Myriad Pro.  
Arial.  
Helvética.**Cantidad a imprimir:** 53 piezas.**Tamaño del material impreso:** 53 x 47.5 cm extendido.  
25 (±1cm) x 35 cm (±1cm) armado.**Impresión:** Offset.  
A dos tintas: Pantone 7613 U (Color salmón) y negro. (2 X 0 tintas).**Sustrato:** Papel Bond 120 g/m<sup>2</sup>.**Solapa:** De 10 cm con engomado para cerrar.**Empaque:** En Paquetes de papel kraft.**Textos de identificación de etiqueta para empaque:** Distrito.  
Municipio.  
Nombre del documento.  
Cantidad por paquete.  
Número de paquete.  
Número de ID.**Cantidad en el empaque:** Por municipio, de acuerdo a la lista de casillas especiales que se estima instalar.**Clasificación:** Por municipio, de acuerdo al listado de clasificación proporcionado por el IETAM, con base en los 43 municipios.

NOTA: El arte contiene una etiqueta simulada al centro de la bolsa, sin embargo, este espacio no lleva ninguna impresión.

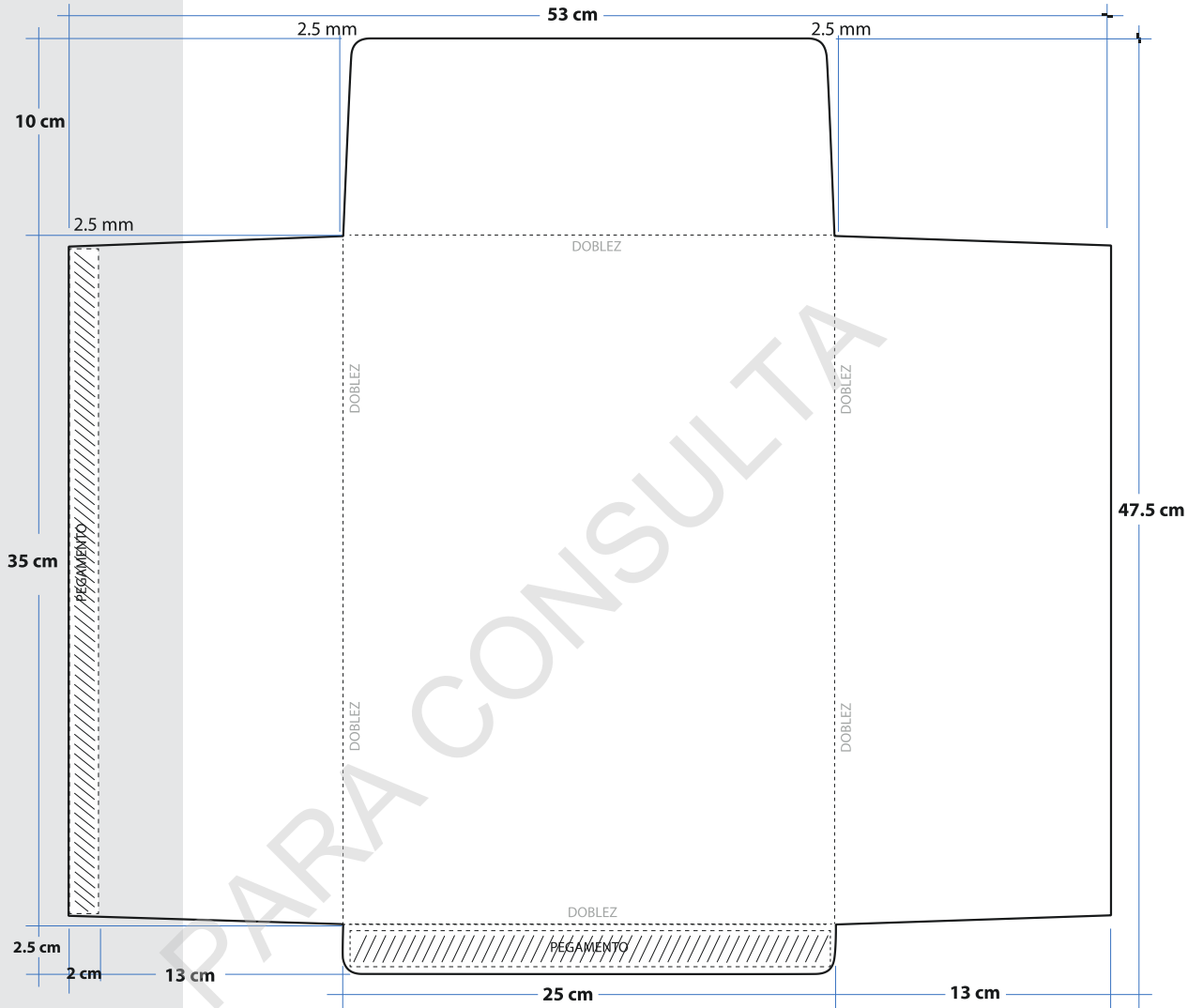

PROCESO ELECTORAL LOCAL 2023-2024

# BOLETAS SOBRAINTES DE LA ELECCIÓN DE DIPUTACIONES LOCALES

ENTIDAD:  
DISTRITO:  
MUNICIPIO:  
SECCIÓN:  
CASILLA:

- 1 Meta en esta bolsa sólo las **boletas sobrantes** (no usadas por el electorado) de la elección de **Diputaciones Locales** que fueron canceladas por la o el Secretario.

- 2 Escriba el total de boletas que contiene esta bolsa:

(Con número)

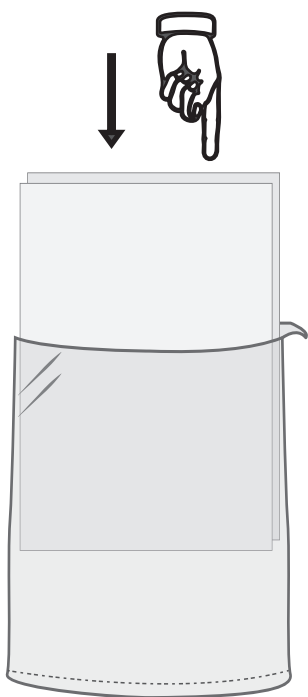

**1. INTRODUZCA  
LA DOCUMENTACIÓN  
EN LA BOLSA**

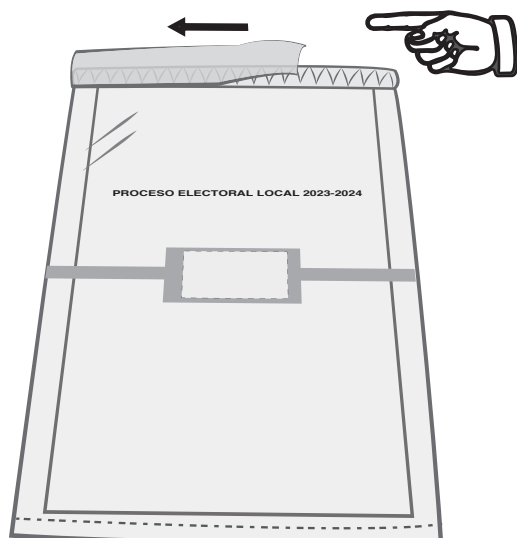

**2. DESPRENDA LA CINTA  
DE SEGURIDAD DEL  
ADHESIVO DE COLOR**

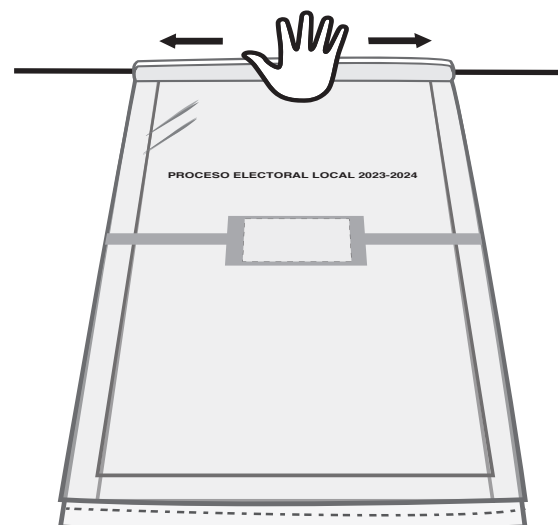

**3. PRESIONE LA CINTA DEL  
CENTRO HACIA LOS LADOS,  
AHORA LA BOLSA ESTÁ  
SELLADA**

PARA CONSULTA

**DOCUMENTO: BOLSA PARA BOLETAS SOBRAINTES DE LA ELECCIÓN PARA LAS DIPUTACIONES LOCALES.**

<b>Formato:</b>	Illustrator cs.ai.
<b>Fuentes:</b>	Myriad Pro. Arial. Helvética.
<b>Cantidad a imprimir:</b>	5,027 piezas.
<b>Tamaño del material impreso:</b>	30 cm de ancho (+2.0 cm; -0.0 cm) x 44 cm de largo (+2.0 cm; -0.0 cm) (Dimensiones internas de la bolsa, sin incluir la cinta de seguridad).
<b>Fuelle:</b>	17 cm en la parte inferior.
<b>Impresión:</b>	Flexografía <b>Anverso:</b> Tres tintas: Pantone 7613 U (Color salmón), negro y blanco como fondo en el área de impresión. <b>Reverso:</b> Una tinta: Negro.
<b>Sustrato:</b>	Película de polietileno de baja densidad (PEBD) incoloro.
<b>Calibre:</b>	300
<b>Aditivo:</b>	Para hacer al plástico reciclable, biodegradable y compostable.
<b>% en peso de aditivo:</b>	1%.
<b>Resistencia de la película de polietileno a la tensión MPa (kgf/cm<sup>2</sup>):</b>	Longitudinal 16.4 (+/- 3) Transversal 10.4 (+/- 3)
<b>% de elongación de la película de polietileno:</b>	Longitudinal 210.0 (+/-10) Transversal 180.0 (+/-10)
<b>Sellado:</b>	Abierto por la parte superior y sellado térmico lateral.
<b>Resistencia del sellado a la tensión MPa (kgf/cm<sup>2</sup>):</b>	4.0 (+/- 3)
<b>Cinta de seguridad:</b>	Cierre "in-line" con cinta adhesiva de seguridad, que acuse con el texto "ABIERTO" cualquier intento de apertura. El ancho de la cinta de seguridad debe ser de 2 cm como mínimo.
<b>Empaque:</b>	En cajas de cartón corrugado de 38 x 51 x 18 cm. Con resistencia de 12.5 a 14 kg/cm <sup>2</sup> y selladas con cinta canela. Para paquetes se utilizará papel Kraft.
<b>Textos de identificación de etiqueta para empaque:</b>	Distrito. Municipio. Nombre del documento. Cantidad por caja. Número de caja. Número de ID.

**Cantidad en el empaque:** 300 piezas por caja.

**Clasificación:** Por municipio, de acuerdo al listado de clasificación proporcionado por el IETAM, con base en los 43 municipios.

NOTA: El arte contiene una etiqueta simulada al centro de la bolsa, sin embargo, este espacio no lleva ninguna impresión.

PARA CONSULTA



PROCESO ELECTORAL LOCAL 2023-2024

# VOTOS VÁLIDOS DE LA ELECCIÓN DE DIPUTACIONES LOCALES, SACADOS DE LA URNA

ENTIDAD:  
DISTRITO:  
MUNICIPIO:  
SECCIÓN:  
CASILLA:

- 1 Meta en esta bolsa sólo los **votos válidos** (para partidos políticos, candidatura independiente y candidaturas no registradas) de la elección de **Diputaciones Locales**, sacados de la urna.

- 2 Escriba el total de **votos válidos** que contiene esta bolsa:

(Con número)

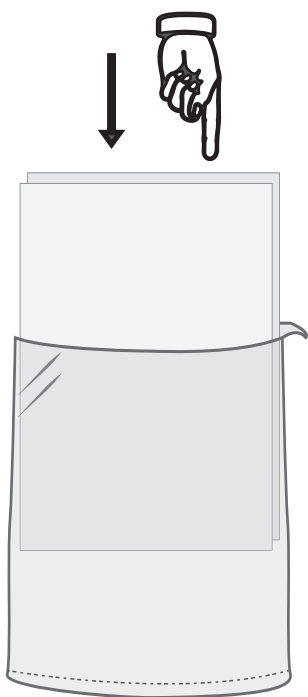

**1. INTRODUZCA  
LA DOCUMENTACIÓN  
EN LA BOLSA**

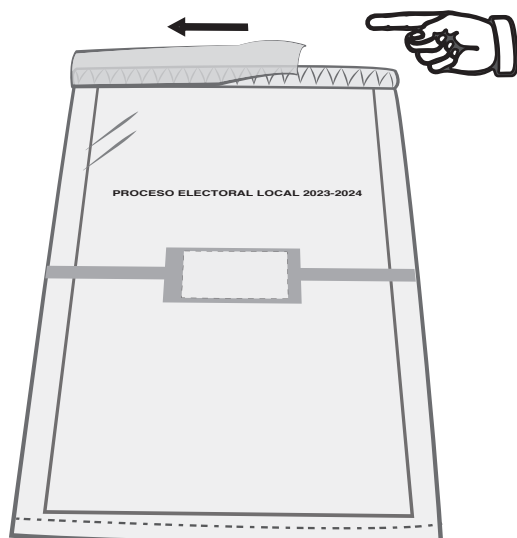

**2. DESPRENDA LA CINTA  
DE SEGURIDAD DEL  
ADHESIVO DE COLOR**

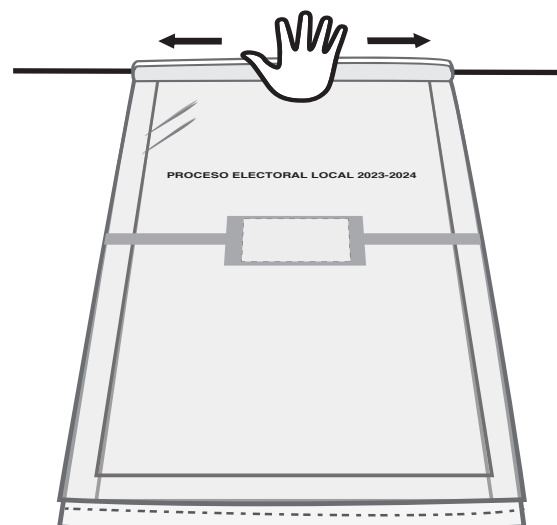

**3. PRESIONE LA CINTA DEL  
CENTRO HACIA LOS LADOS,  
AHORA LA BOLSA ESTÁ  
SELLADA**

PARA CONSULTA

**DOCUMENTO: BOLSA PARA VOTOS VÁLIDOS DE LA ELECCIÓN PARA LAS DIPUTACIONES LOCALES.****Formato:** Illustrator cs.ai.**Fuentes:** Myriad Pro.  
Arial.  
Helvética.**Cantidad a imprimir:** 5,027 piezas.**Tamaño del material impreso:** 35 cm de ancho (+2.0 cm; -0.0 cm) x 45 cm de largo (+2.0 cm; -0.0 cm) (Dimensiones internas de la bolsa, sin incluir la cinta de seguridad).**Fuelle:** 17 cm en la parte inferior.**Impresión:** Flexografía  
**Anverso:** Tres tintas: Pantone 7613 U (Color salmón), negro y blanco como fondo en el área de impresión.  
**Reverso:** Una tinta: Negro.**Sustrato:** Película de polietileno de baja densidad (PEBD) incoloro.**Calibre:** 300**Aditivo:** Para hacer al plástico reciclable, biodegradable y compostable.**% en peso de aditivo:** 1%.**Resistencia de la película de polietileno a la tensión MPa (kgf/cm<sup>2</sup>):**  
Longitudinal 16.4 (+/- 3)  
Transversal 10.4 (+/- 3)**% de elongación de la película de polietileno:**  
Longitudinal 210.0 (+/-10)  
Transversal 180.0 (+/-10)**Sellado:** Abierto por la parte superior y sellado térmico lateral.**Resistencia del sellado a la tensión MPa (kgf/cm<sup>2</sup>):** 4.0 (+/- 3)**Cinta de seguridad:** Cierre "in-line" con cinta adhesiva de seguridad, que acuse con el texto "ABIERTO" cualquier intento de apertura. El ancho de la cinta de seguridad debe ser de 2 cm como mínimo.**Empaque:** En cajas de cartón corrugado de 35 x 27 x 31 cm. Con resistencia de 12.5 a 14 kg/cm<sup>2</sup> y selladas con cinta canela. Para paquetes se utilizará papel Kraft.**Textos de identificación de etiqueta para empaque:** Distrito.  
Municipio.  
Nombre del documento.

Cantidad por caja.  
Número de caja.  
Número de ID.

**Cantidad en el empaque:** 450 piezas por caja.

**Clasificación:** Por municipio, de acuerdo al listado de clasificación proporcionado por el IETAM, con base en los 43 municipios.

NOTA: El arte contiene una etiqueta simulada al centro de la bolsa, sin embargo, este espacio no lleva ninguna impresión.

PARA CONSULTA



5

PROCESO ELECTORAL LOCAL 2023-2024

# VOTOS NULOS DE LA ELECCIÓN DE DIPUTACIONES LOCALES, SACADOS DE LA URNA

ENTIDAD:  
DISTRITO:  
MUNICIPIO:  
SECCIÓN:  
CASILLA:

- 1 Meta en esta bolsa sólo los **votos nulos** de la elección de **Diputaciones Locales**, sacados de la urna.
- 2 Escriba el total de **votos nulos** que contiene esta bolsa:

(Con número)

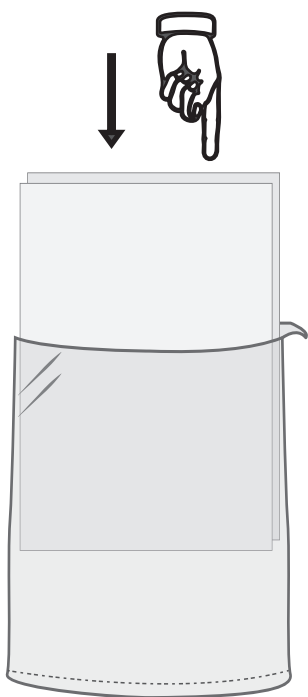

**1. INTRODUZCA  
LA DOCUMENTACIÓN  
EN LA BOLSA**

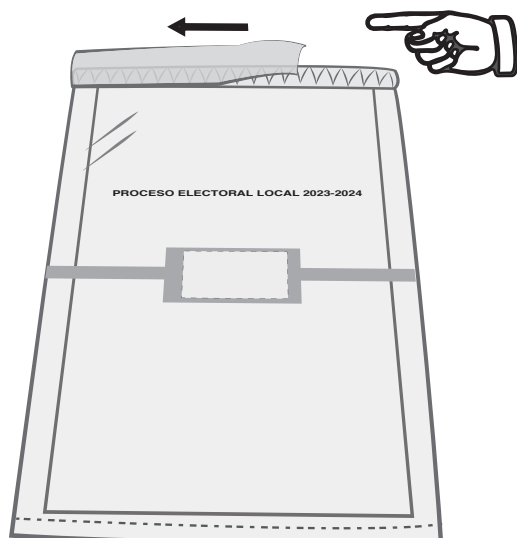

**2. DESPRENDA LA CINTA  
DE SEGURIDAD DEL  
ADHESIVO DE COLOR**

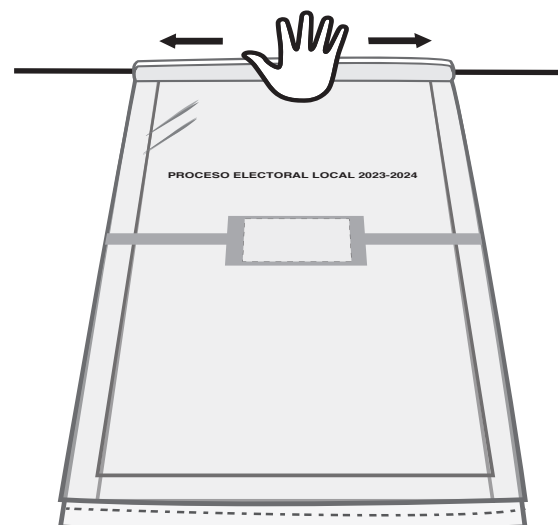

**3. PRESIONE LA CINTA DEL  
CENTRO HACIA LOS LADOS,  
AHORA LA BOLSA ESTÁ  
SELLADA**

PARA CONSULTA

**DOCUMENTO: BOLSA PARA VOTOS NULOS DE LA ELECCIÓN DE DIPUTACIONES LOCALES.****Formato:** Illustrator cs.ai.**Fuentes:** Myriad Pro.  
Arial.  
Helvética.**Cantidad a imprimir:** 5,027 piezas.**Tamaño del material impreso:** 30 cm de ancho (+2.0 cm; -0.0 cm) x 44 cm de largo (+2.0 cm; -0.0 cm) (Dimensiones internas de la bolsa, sin incluir la cinta de seguridad).**Fuelle:** 17 cm en la parte inferior.**Impresión:** Flexografía  
**Anverso:** Tres tintas: Pantone 7613 U (Color salmón), negro y blanco como fondo en el área de impresión.  
**Reverso:** Una tinta: Negro.**Sustrato:** Película de polietileno de baja densidad (PEBD) incoloro.**Calibre:** 300**Aditivo:** Para hacer al plástico reciclable, biodegradable y compostable.**% en peso de aditivo:** 1%.**Resistencia de la película de polietileno a la tensión MPa (kgf/cm<sup>2</sup>):**  
Longitudinal 16.4 (+/- 3)  
Transversal 10.4 (+/- 3)**% de elongación de la película de polietileno:**  
Longitudinal 210.0 (+/-10)  
Transversal 180.0 (+/-10)**Sellado:** Abierto por la parte superior y sellado térmico lateral.**Resistencia del sellado a la tensión MPa (kgf/cm<sup>2</sup>):** 4.0 (+/- 3)**Cinta de seguridad:** Cierre "in-line" con cinta adhesiva de seguridad, que acuse con el texto "ABIERTO" cualquier intento de apertura. El ancho de la cinta de seguridad debe ser de 2 cm como mínimo.**Empaque:** En cajas de cartón corrugado de 38 x 51 x 18 cm. Con resistencia de 12.5 a 14 kg/cm<sup>2</sup> y selladas con cinta canela. Para paquetes se utilizará papel Kraft.**Textos de identificación de etiqueta para empaque:** Distrito.  
Municipio.  
Nombre del documento.

Cantidad por caja.  
Número de caja.  
Número de ID.

**Cantidad en el empaque:** 300 piezas por caja.

**Clasificación:** Por municipio, de acuerdo al listado de clasificación proporcionado por el IETAM, con base en los 43 municipios.

NOTA: El arte contiene una etiqueta simulada al centro de la bolsa, sin embargo, este espacio no lleva ninguna impresión.

PARA CONSULTA



**META AQUÍ SOLO LA BOLETA DE**

**DIPUTACIONES  
LOCALES**

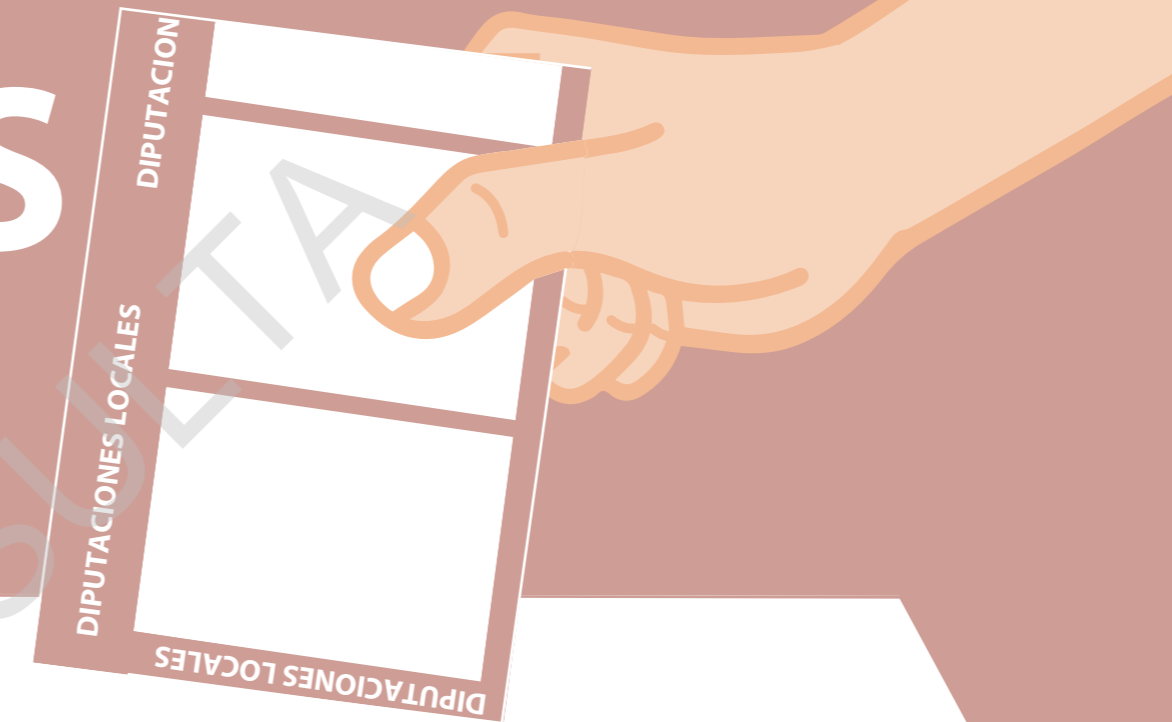

**DIPUTACIONES  
LOCALES**

**ARTÍCULO 279, NUMERAL 3 DE LA LEY GENERAL DE INSTITUCIONES Y PROCEDIMIENTOS ELECTORALES**

**DOCUMENTO: CARTEL INFORMATIVO PARA LA CASILLA DE LA ELECCIÓN DE DIPUTACIONES LOCALES****Formato:** Illustrator cs.ai.**Fuentes:** Myriad Pro.**Tamaño del documento  
impreso:** 70.6 x 29.5 cm. extendido.  
38 x 21.5 cm. armado.**Impresión:** Offset.  
Anverso: A tres tintas, Magenta, Pantone 720 U y Pantone 7613 U (Color salmón).  
(3 X 0 tintas)**Cantidad a imprimir:** 5,027 piezas.**Sustrato:** Multicapa o sulfatada 18 pts**Suaje:** Con cuatro pestañas como soporte de 5.6 X 10 cm, con terminación triangular; y doblez lateral por lado como se muestra en el esquema de la siguiente página.**Empaque:** En paquetes de papel kraft y sellados con cinta canela.**Textos de identificación  
de etiqueta para  
empaques:** Distrito.  
Municipio.  
Nombre del documento.  
Cantidad por paquete.  
Número de paquete.  
Número de ID.**Cantidad en  
el empaque:** 100 juegos por paquete.**Clasificación:** Por municipio, de acuerdo al listado de clasificación proporcionado por el IETAM, con base en los 43 municipios.

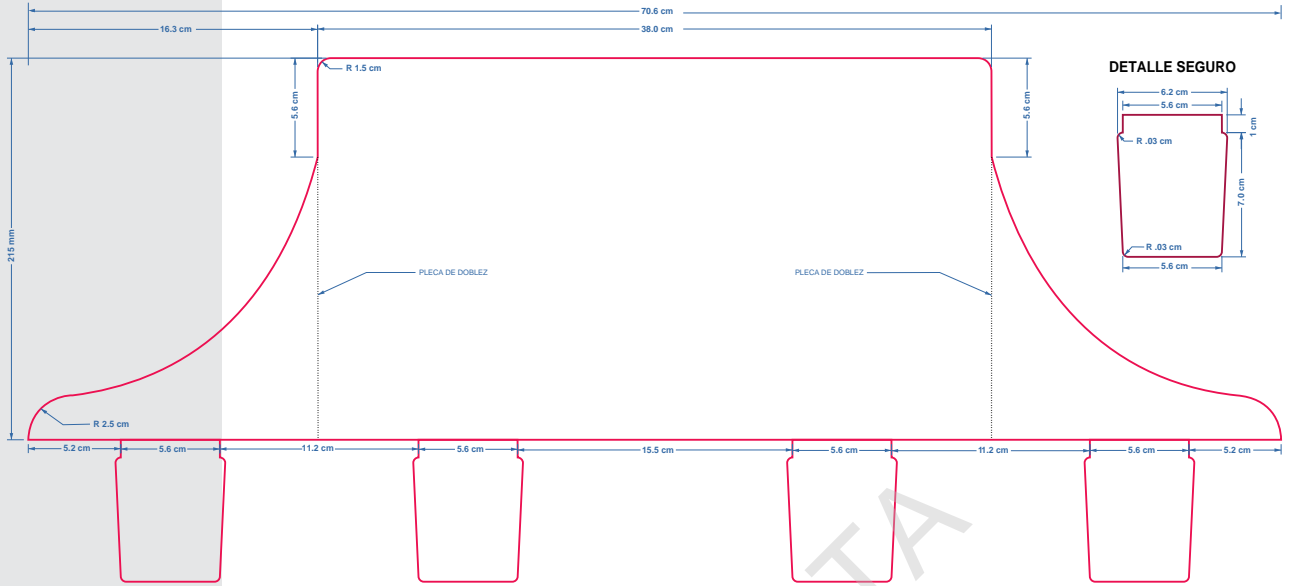

PARA CONSULTA



# INTRODUZCA AQUÍ LAS BOLETAS DE DIPUTACIONES LOCALES ENCONTRADAS EN LAS OTRAS URNAS

Escriba aquí el número de  
boletas encontradas:

AL FINAL DEL ESCRUTINIO Y CÓMPUTO VEA A QUIÉN  
CORRESPONDE CADA VOTO Y ANÓTELO EN LA SEGUNDA COLUMNA  
QUE LE CORRESPONDE, EN LA HOJA DE OPERACIONES

**DOCUMENTO: SOBRES PARA EL DEPÓSITO DE BOLETAS DE LA ELECCIÓN DE DIPUTACIONES LOCALES ENCONTRADAS EN OTRAS URNAS****Formato:** Illustrator cs.ai.**Fuentes:** Myriad Pro.**Tamaño del documento  
impreso:** 49 x 33.5 cm. extendido.  
23 x 31 cm. armado.**Impresión:** Offset  
Anverso: Pantone 7613 U (Color salmón) y Negro (2 X 0 tintas).**Cantidad a imprimir:** 5,027 piezas.**Sustrato:** Bond de 90 g/m<sup>2</sup>.**Suaje:** Como se muestra en el esquema.**Solapa:** Sin solapa.**Empaque:** En cajas de cartón corrugado de 35 x 25x 18 cm. Con resistencia de 12.5 a 14 kg/cm<sup>2</sup> y selladas con cinta canela. Para paquetes se utilizará papel Kraft.**Textos de identificación  
de etiqueta para  
empaque:** Distrito.  
Municipio.  
Nombre del documento.  
Cantidad por caja.  
Número de caja.  
Número de ID.**Cantidad en  
el empaque:** 300 sobres por caja.**Clasificación:** Por municipio, de acuerdo al listado de clasificación proporcionado por el IETAM, con base en los 43 municipios.

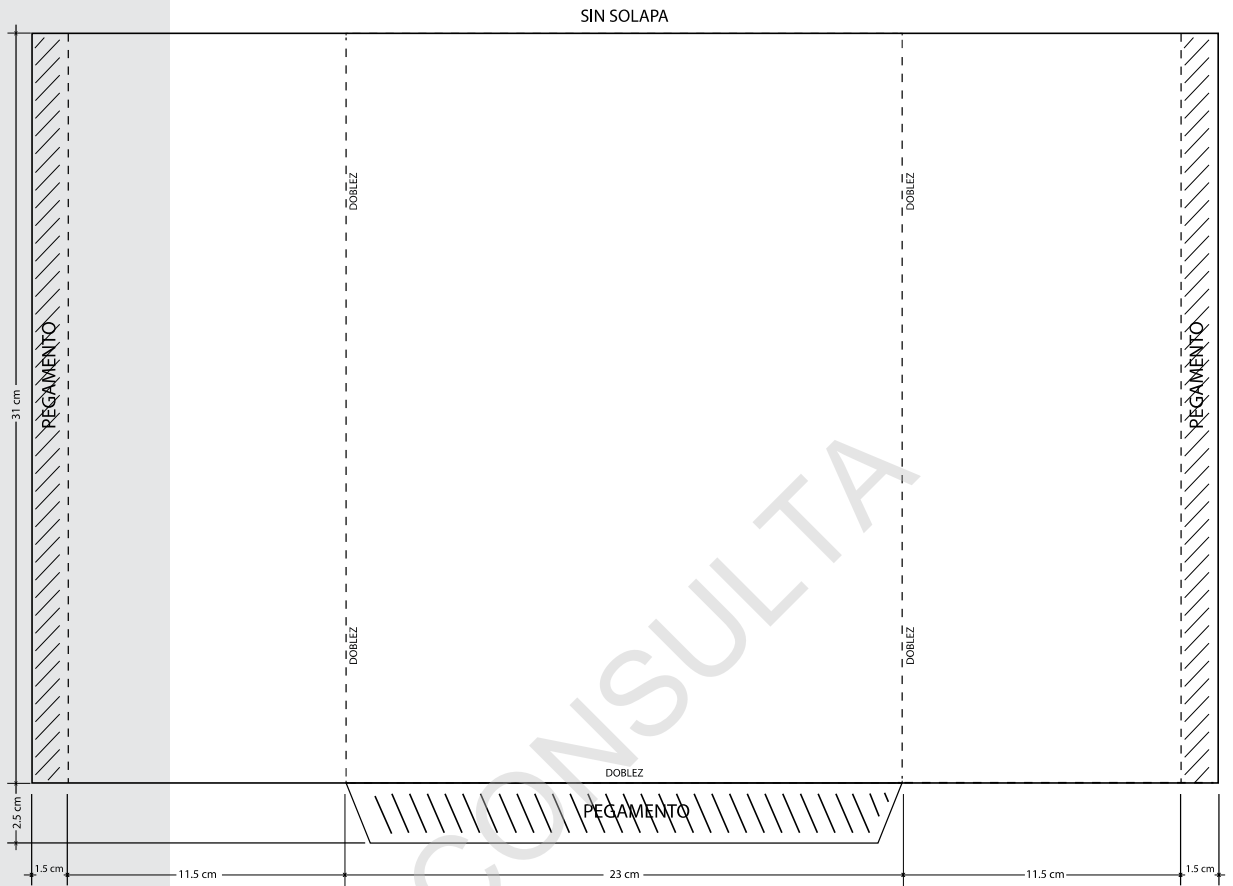



**PROCESO ELECTORAL LOCAL 2023-2024**

# *Constancia de mayoría y validez de la elección de Diputaciones Locales*

La o el Consejero Presidente del Consejo Distrital correspondiente al Distrito Electoral Local 00 del Instituto Electoral de Tamaulipas, con cabecera en \_\_\_\_\_, en cumplimiento a la resolución tomada en sesión de fecha \_\_\_\_\_ de \_\_\_\_\_ de \_\_\_\_\_, por este cuerpo colegiado, en que se efectuó el cómputo y se declaró la validez de la elección de Diputaciones Locales en este Distrito, así como la elegibilidad de la fórmula que obtuvo la mayoría de votos y de conformidad con lo dispuesto en las partes conducentes de los artículos 116, fracción IV de la Constitución Política de los Estados Unidos Mexicanos; 20, 25, 29, 30, 41 y demás aplicables de la Constitución Política del Estado de Tamaulipas; 1, 3, 91, fracción II, 143, 148 fracciones VI y VIII, 280, 281, fracción II, 282, fracción IV y demás aplicables de la Ley Electoral del Estado de Tamaulipas, y toda vez que sus integrantes cumplen con los requisitos de elegibilidad establecidos en los artículos 180, 181 y 182 de la mencionada Ley Electoral Local se expide la presente constancia por la que la ciudadanía de este Distrito eligió a la o el Diputado Local del Distrito \_\_\_\_\_:

En la Ciudad de \_\_\_\_\_ a los \_\_\_\_\_ días del mes de \_\_\_\_\_ de \_\_\_\_\_.

CONSEJO DISTRITAL

DA FE:

\_\_\_\_\_  
CONSEJERO/A PRESIDENTE

\_\_\_\_\_  
SECRETARIO/A

FIRMA DE LAS Y LOS INTERESADOS

\_\_\_\_\_  
PROPIETARIO/A

\_\_\_\_\_  
SUPLENTE



INSTITUTO ELECTORAL DE TAMAULIPAS

**PROCESO ELECTORAL LOCAL 2023-2024**

# **ACTA DE ESCRUTINIO Y CÓMPUTO DE LA ELECCIÓN DE DIPUTACIONES LOCALES (P.R.E.P.)**

**ENTIDAD:**  
**DISTRITO LOCAL:**  
**MUNICIPIO:**  
**SECCIÓN:**  
**CASILLA:**

Meta en esta bolsa sólo la siguiente documentación:

## **Para Casilla básica, contigua o extraordinaria**

- ① Primera copia del Acta de Escrutinio y Cómputo de Casilla de la Elección para las Diputaciones Locales (**Acta 2**).

## **Para Casilla Especial**

- ① Primera copia del Acta de Escrutinio y Cómputo de Casilla de la elección para las Diputaciones Locales de Mayoría Relativa (**Acta 2EMR**).
- ② Primera copia del Acta de Escrutinio y Cómputo de casilla especial de la Elección para las Diputaciones Locales de Representación Proporcional (**Acta 2ERP**).



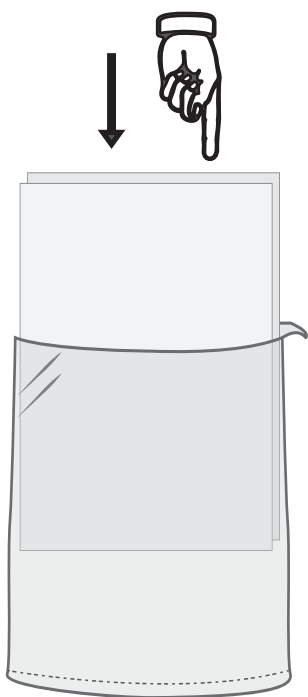

**1. INTRODUZCA  
LA DOCUMENTACIÓN  
EN LA BOLSA**

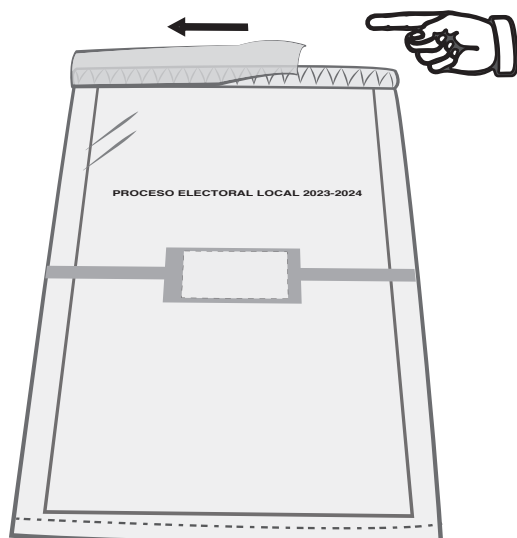

**2. DESPRENDA LA CINTA  
DE SEGURIDAD DEL  
ADHESIVO DE COLOR**

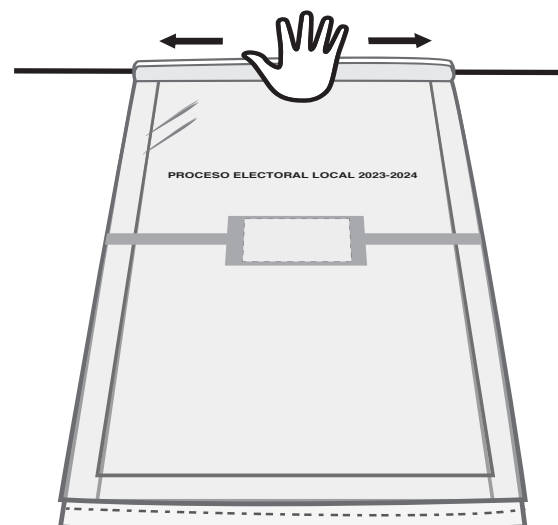

**3. PRESIONE LA CINTA DEL  
CENTRO HACIA LOS LADOS,  
AHORA LA BOLSA ESTÁ  
SELLADA**

PARA CONSULTA

**DOCUMENTO: BOLSA DE ACTA DE ESCRUTINIO Y CÓMPUTO DE LA ELECCIÓN DE DIPUTACIONES LOCALES (P.R.E.P.)****Formato:** Illustrator cs.ai.**Fuentes:** Myriad Pro.  
Arial.  
Helvética.**Tamaño del material impreso:** 25 cm de ancho (+2.0 cm; -0.0 cm) x 35 cm de largo (+2.0 cm; -0.0 cm) (Dimensiones internas de la bolsa, sin incluir la cinta de seguridad).**Impresión:** Flexografía  
**Anverso:** Tres tintas: Pantone Magenta, negro y blanco como fondo en el área de impresión.  
**Reverso:** Una tinta: Negro.**Cantidad a imprimir:** 5,027 piezas.**Sustrato:** Película de polietileno de baja densidad (PEBD) incoloro.**Calibre:** 300**Aditivo:** Para hacer al plástico reciclable, biodegradable y compostable.**% en peso de aditivo:** 1%.**Resistencia de la película de polietileno a la tensión Mpa (kgf/cm<sup>2</sup>):**  
Longitudinal 16.4 (+/- 3)  
Transversal 10.4 (+/- 3)**% de elongación de la película de polietileno:**  
Longitudinal 210.0 (+/-10)  
Transversal 180.0 (+/-10)**Sellado:** Abierto por la parte superior y sellado térmico lateral.**Resistencia del sellado a la tensión MPa (kgf/cm<sup>2</sup>):** 4.0 (+/- 3)**Cinta de seguridad:** Cierre "in-line" con cinta adhesiva de seguridad, que acuse con el texto "ABIERTO" cualquier intento de apertura. El ancho de la cinta de seguridad debe ser de 2 cm como mínimo.**Empaque:** En cajas de cartón corrugado de 35 x 27 x 31 cm. Con resistencia de 12.5 a 14 kg/cm<sup>2</sup> y selladas con cinta canela. Para paquetes se utilizará papel kraft.**Textos de identificación de etiqueta para empaque:** Distrito.  
Municipio.  
Nombre del documento.  
Cantidad por caja.

Número de caja.  
Número de ID.

**Cantidad en el empaque:** 450 piezas por caja.

**Clasificación:** Por municipio, de acuerdo al listado de clasificación proporcionado por el IETAM, con base en los 43 municipios.

NOTA: El arte contiene una etiqueta simulada al centro de la bolsa, sin embargo, este espacio no lleva ninguna impresión.

PARA CONSULTA

➤ **Documentación Ayuntamiento**

No.	DOCUMENTO
1	Bolsa para boletas entregadas a la o el presidente de mesa directiva de casilla de la elección para el Ayuntamiento.
2	Sobre de expediente de casilla de la elección para el Ayuntamiento.
3	Sobre de expediente para casilla especial de la elección para el Ayuntamiento.
4	Bolsa para boletas sobrantes de la elección para el Ayuntamiento.
5	Bolsa para votos válidos de la elección para el Ayuntamiento.
6	Bolsa para votos nulos de la elección para el Ayuntamiento.
7	Cartel informativo para la casilla de la elección para el Ayuntamiento.
8	Sobre para el depósito de boletas de la elección para el Ayuntamiento encontradas en otras urnas.
9	Constancia de mayoría ayuntamiento
10	Bolsa P.R.E.P. para la elección de ayuntamiento.

PROCESO ELECTORAL LOCAL 2023-2024

# BOLETAS DE LA ELECCIÓN DE AYUNTAMIENTO ENTREGADAS A LA O EL PRESIDENTE DE LA MESA DIRECTIVA DE CASILLA

ENTIDAD:  
DISTRITO:  
MUNICIPIO:  
SECCIÓN:  
CASILLA:

Esta bolsa contiene un total de \_\_\_\_\_ boletas de la elección  
*(Escriba con número)*  
de Ayuntamiento.

DEL NÚMERO: IETAM - \_\_\_\_\_  
*(Con número)*

AL NÚMERO: IETAM - \_\_\_\_\_  
*(Con número)*

DEL NÚMERO: IETAM - \_\_\_\_\_  
*(Con número)*

AL NÚMERO: IETAM - \_\_\_\_\_  
*(Con número)*

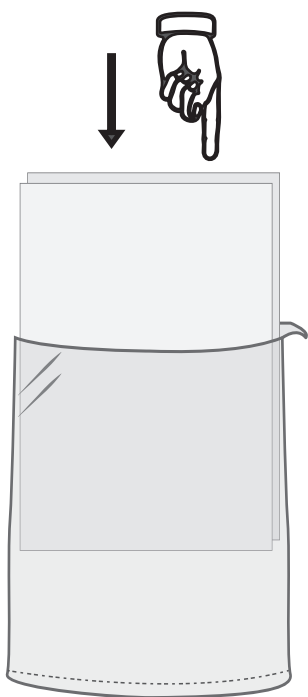

**1. INTRODUZCA  
LA DOCUMENTACIÓN  
EN LA BOLSA**

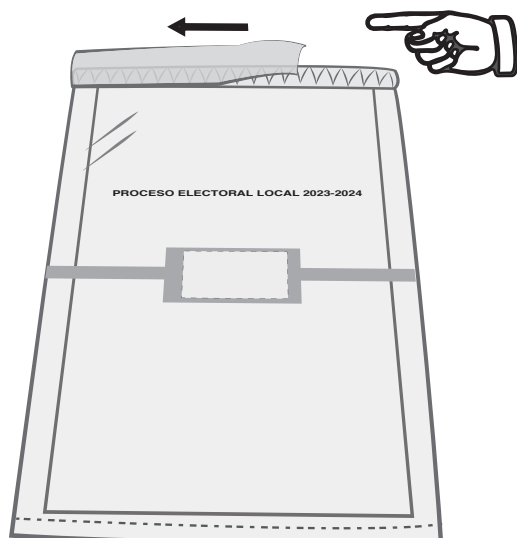

**2. DESPRENDA LA CINTA  
DE SEGURIDAD DEL  
ADHESIVO DE COLOR**

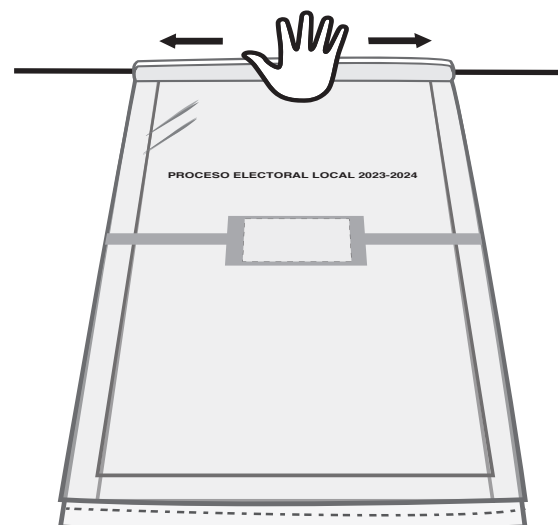

**3. PRESIONE LA CINTA DEL  
CENTRO HACIA LOS LADOS,  
AHORA LA BOLSA ESTÁ  
SELLADA**

PARA CONSULTA

**DOCUMENTO: BOLSA PARA BOLETAS ENTREGADAS A LA O EL PRESIDENTE DE MESA DIRECTIVA DE CASILLA DE LA ELECCIÓN DE AYUNTAMIENTO.****Formato:** Illustrator cs.ai.**Fuentes:** Myriad Pro.  
Arial.  
Helvética.**Tamaño del material impreso:** 35 cm de ancho (+2.0 cm; -0.0 cm) x 45 cm de largo (+2.0 cm; -0.0 cm) (Dimensiones internas de la bolsa, sin incluir la cinta de seguridad).**Fuelle:** 17 cm en la parte inferior.**Impresión:** Flexografía  
**Anverso:** Tres tintas: Pantone 7763 U (Color gris verdoso), negro y blanco como fondo en el área de impresión.  
**Reverso:** Una tinta: Negro.**Cantidad a imprimir:** 5,027 piezas.**Sustrato:** Película de polietileno de baja densidad (PEBD) incoloro.**Calibre:** 300**Aditivo:** Para hacer al plástico reciclable, biodegradable y compostable.**% en peso de aditivo:** 1%.**Resistencia de la película de polietileno a la tensión MPa (kgf/cm<sup>2</sup>):**

Longitudinal	16.4 (+/- 3)
Transversal	10.4 (+/- 3)

**% de elongación de la película de polietileno:**

Longitudinal	210.0 (+/-10)
Transversal	180.0 (+/-10)

**Sellado:** Abierto por la parte superior y sellado térmico lateral.**Resistencia del sellado a la tensión MPa (kgf/cm<sup>2</sup>):** 4.0 (+/- 3)**Cinta de seguridad:** Nivel 2 o superior, cierre "in-line" con cinta de seguridad que acuse cualquier intento de apertura mostrando el texto "ABIERTO". El ancho de la cinta de seguridad debe ser de 2 cm como mínimo.**Empaque:** En cajas de cartón corrugado de 38 x 51 x 18 cm. Con resistencia de 12.5 a 14 kg/cm<sup>2</sup> y selladas con cinta canela. Para paquetes se utilizará papel Kraft.**Textos de identificación de etiqueta para empaque:** Distrito.  
Municipio.  
Nombre del documento.  
Cantidad por caja.

Número de caja.  
Número de ID.

**Cantidad en el empaque:** 300 piezas por caja.

**Clasificación:** Por municipio, de acuerdo al listado de clasificación proporcionado por el IETAM, con base en los 43 municipios.

NOTA: El arte contiene una etiqueta simulada al centro de la bolsa, sin embargo, este espacio no lleva ninguna impresión.

PARA CONSULTA



PROCESO ELECTORAL LOCAL 2023-2024

# EXPEDIENTE DE CASILLA DE LA ELECCIÓN DE AYUNTAMIENTO

ENTIDAD:  
DISTRITO:  
MUNICIPIO:  
SECCIÓN:  
CASILLA:

Meta en este sobre sólo la siguiente documentación y marque en el recuadro para verificar que se haya introducido:

- 1** Primera copia del Acta de la jornada electoral (Acta 1).
- 2** Original del Acta de escrutinio y cómputo de casilla de la elección de Ayuntamiento (Acta 3).
- 3** Primera copia de la Hoja de incidentes, que hubiese escrito la o el Secretario.
- 4** Hoja para hacer las operaciones de escrutinio y cómputo de casilla de la elección de Ayuntamiento.
- 5** Escritos de protesta que hubiesen presentado las representaciones partidistas y de candidatura independiente de la elección de Ayuntamiento.

**DOCUMENTO: SOBRE DE EXPEDIENTE DE CASILLA DE LA ELECCIÓN DE AYUNTAMIENTO.****Formato:** Illustrator cs.ai.**Fuentes:** Myriad Pro.  
Arial.  
Helvética.**Cantidad a imprimir:** 5,027 piezas.**Tamaño del material impreso:** 53 x 47.5 cm extendido.  
25 (±1cm) x 35 cm (±1cm) armado.**Impresión:** Offset.  
A dos tintas: Pantone 7763 U (Color gris verdoso) y negro. (2 X 0 tintas).**Sustrato:** Papel Bond 120 g/m<sup>2</sup>.**Solapa:** De 10 cm con engomado para cerrar.**Empaque:** En cajas de cartón corrugado de 35 x 27 x 31 cm. Con resistencia de 12.5 a 14kg/cm<sup>2</sup> y selladas con cinta canela.**Textos de identificación de etiqueta para empaque:** Distrito.  
Municipio.  
Nombre del documento.  
Cantidad por caja.  
Número de caja.  
Número de ID.**Cantidad en el empaque:** 450 piezas por caja.**Clasificación:** Por municipio, de acuerdo al listado de clasificación proporcionado por el IETAM, con base en los 43 municipios.

NOTA: El arte contiene una etiqueta simulada al centro de la bolsa, sin embargo, este espacio no lleva ninguna impresión.

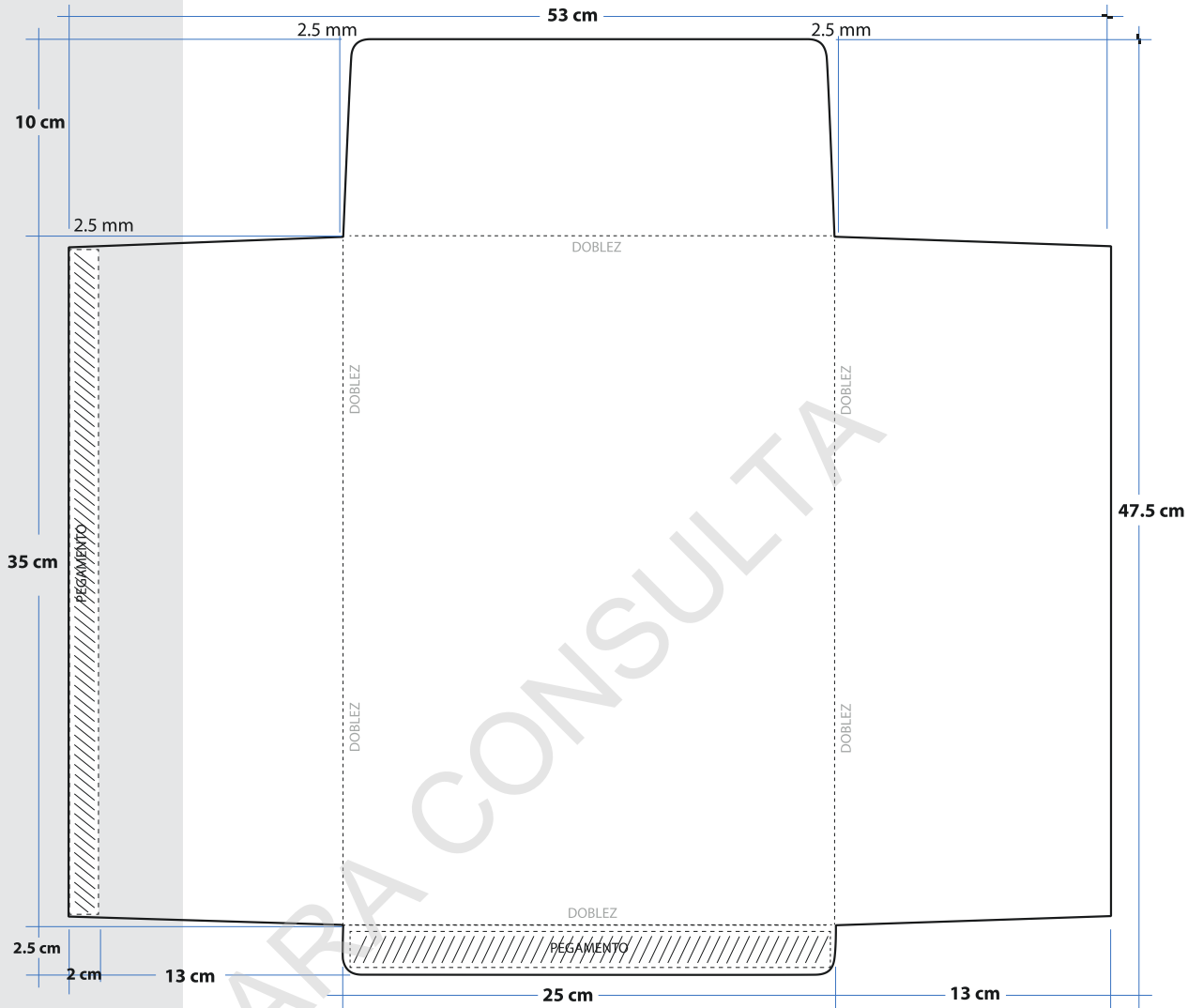

PROCESO ELECTORAL LOCAL 2023-2024

# EXPEDIENTE DE CASILLA ESPECIAL DE LA ELECCIÓN DE AYUNTAMIENTO

ENTIDAD:  
DISTRITO:  
MUNICIPIO:  
SECCIÓN:  
CASILLA:

Meta en este sobre sólo la siguiente documentación y marque en el recuadro para verificar que se haya introducido:

- 1** Primera copia del Acta de la jornada electoral (Acta 1).
- 2** Original del Acta de escrutinio y cómputo de casilla especial de la elección de Ayuntamiento (Acta 3E).
- 3** Primera copia de la Hoja de incidentes, que hubiese escrito la o el Secretario.
- 4** Hoja para hacer las operaciones de escrutinio y cómputo de casilla especial de la elección de Ayuntamiento.
- 5** Escritos de protesta que hubiesen presentado las representaciones partidistas y de candidatura independiente de la elección de Ayuntamiento.

**DOCUMENTO: SOBRE DE EXPEDIENTE DE CASILLA ESPECIAL DE LA ELECCIÓN DE AYUNTAMIENTO.****Formato:** Illustrator cs.ai.**Fuentes:** Myriad Pro.  
Arial.  
Helvética.**Cantidad a imprimir:** 53 piezas.**Tamaño del material  
impreso:** 53 x 47.5 cm extendido.  
25 (±1cm) x 35 cm (±1cm) armado.**Impresión:** Offset.  
A dos tintas: Pantone 7763 U (Color gris verdoso) y negro. (2 X 0 tintas).**Sustrato:** Papel Bond 120 g/m<sup>2</sup>.**Solapa:** De 10 cm con engomado para cerrar.**Empaque:** En paquetes de papel kraft.**Textos de identificación  
de etiqueta para  
empaques:** Distrito.  
Municipio.  
Nombre del documento.  
Cantidad por paquete.  
Número de paquete.  
Número de ID.**Cantidad en el  
empaques:** Por municipio, de acuerdo a la lista de casillas especiales que se estima instalar.**Clasificación:** Por municipio, de acuerdo al listado de clasificación proporcionado por el IETAM, con base en los 43 municipios.

NOTA: El arte contiene una etiqueta simulada al centro de la bolsa, sin embargo, este espacio no lleva ninguna impresión.

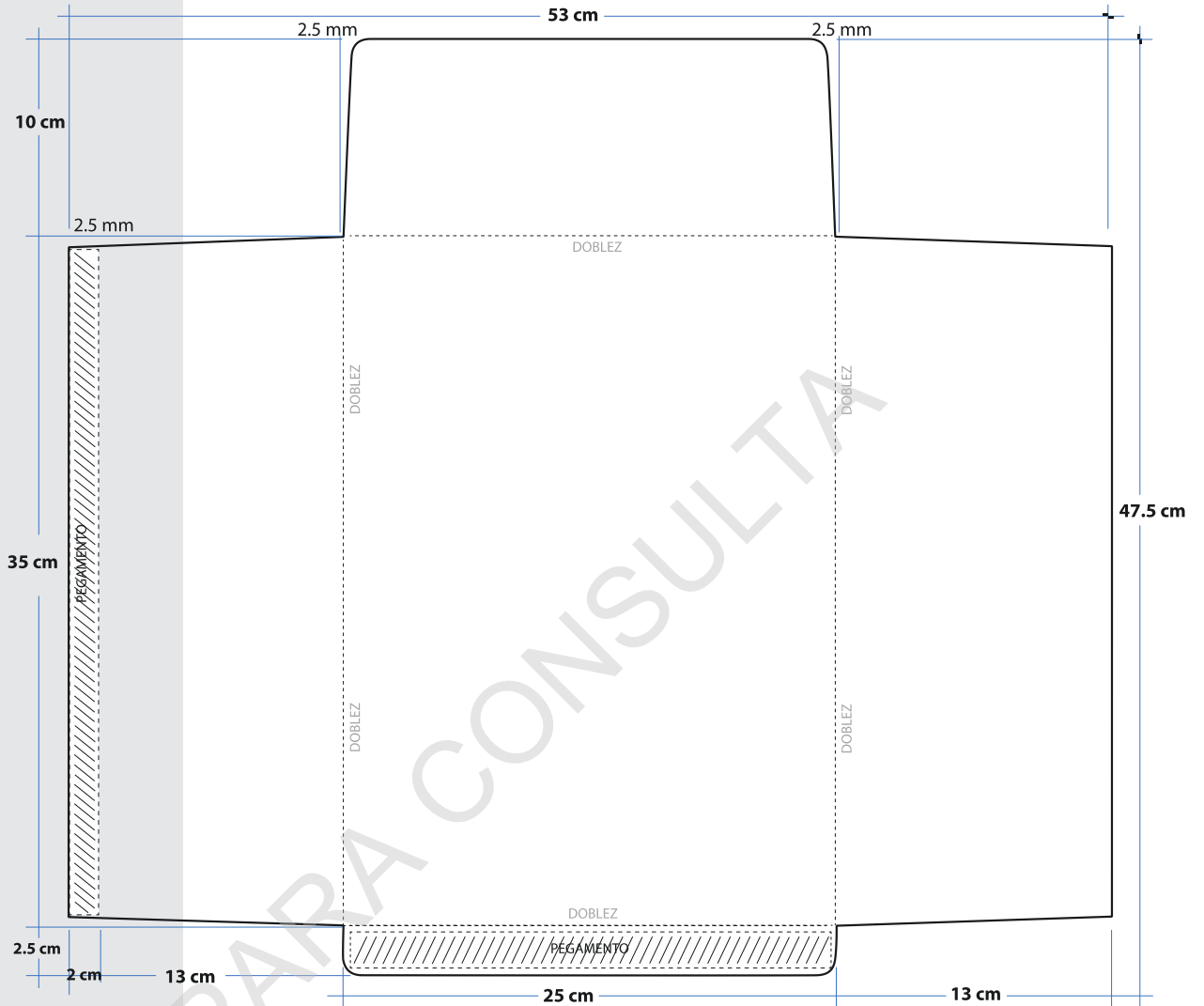



PROCESO ELECTORAL LOCAL 2023-2024

# BOLETAS SOBRAINTES DE LA ELECCIÓN DE AYUNTAMIENTO

ENTIDAD:  
DISTRITO:  
MUNICIPIO:  
SECCIÓN:  
CASILLA:

**1** Meta en esta bolsa sólo las **boletas sobrantes** (no usadas por el electorado) de la elección de **Ayuntamiento**.

**2** Escriba el total de boletas que contiene esta bolsa:

(Con número)

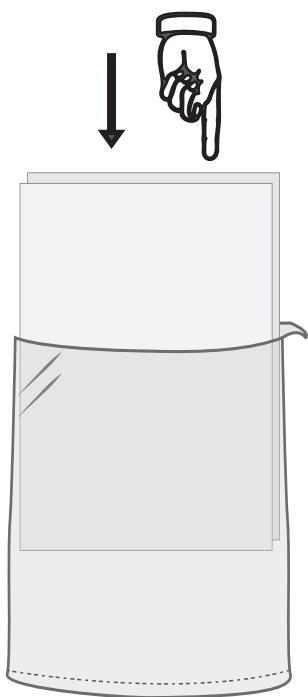

**1. INTRODUZCA  
LA DOCUMENTACIÓN  
EN LA BOLSA**

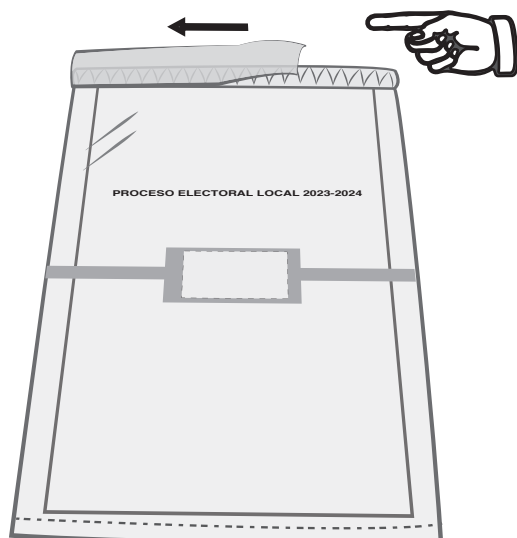

**2. DESPRENDA LA CINTA  
DE SEGURIDAD DEL  
ADHESIVO DE COLOR**

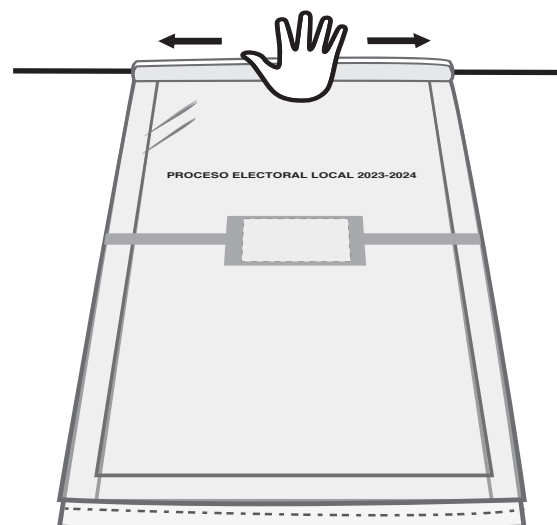

**3. PRESIONE LA CINTA DEL  
CENTRO HACIA LOS LADOS,  
AHORA LA BOLSA ESTÁ  
SELLADA**

PARA CONSULTA



**DOCUMENTO: BOLSA PARA BOLETAS SOBRAINTES DE LA ELECCIÓN DE AYUNTAMIENTO****Formato:** Illustrator cs.ai.**Fuentes:** Myriad Pro.  
Arial.  
Helvética.**Cantidad a imprimir:** 5,027 piezas.**Tamaño del material impreso:** 30 cm de ancho (+2.0 cm; -0.0 cm) x 44 cm de largo (+2.0 cm; -0.0 cm) (Dimensiones internas de la bolsa, sin incluir la cinta de seguridad).**Fuelle:** 17 cm en la parte inferior.**Impresión:** Flexografía**Anverso:** Tres tintas: Pantone 7763 U (Color gris verdoso), negro y blanco como fondo en el área de impresión.**Reverso:** Una tinta: Negro.**Sustrato:** Película de polietileno de baja densidad (PEBD) incoloro.**Calibre:** 300**Aditivo:** Para hacer al plástico reciclable, biodegradable y compostable.**% en peso de aditivo:** 1%.**Resistencia de la película de polietileno a la tensión MPa (kgf/cm<sup>2</sup>):**

Longitudinal	16.4 (+/- 3)
Transversal	10.4 (+/- 3)

**% de elongación de la película de polietileno:**

Longitudinal	210.0 (+/-10)
Transversal	180.0 (+/-10)

**Sellado:** Abierto por la parte superior y sellado térmico lateral.**Resistencia del sellado a la tensión MPa (kgf/cm<sup>2</sup>):** 4.0 (+/- 3)**Cinta de seguridad:** Cierre "in-line" con cinta adhesiva de seguridad, que acuse con el texto "ABIERTO" cualquier intento de apertura. El ancho de la cinta de seguridad debe ser de 2 cm como mínimo.**Empaque:** En cajas de cartón corrugado de 38 x 51 x 18 cm. Con resistencia de 12.5 a 14 kg/cm<sup>2</sup> y selladas con cinta canela. Para paquetes se utilizará papel Kraft.**Textos de identificación de etiqueta para empaque:** Distrito.  
Municipio.  
Nombre del documento.  
Cantidad por caja.

Número de caja.  
Número de ID.

**Cantidad en el empaque:** 300 piezas por caja.

**Clasificación:** Por municipio, de acuerdo al listado de clasificación proporcionado por el IETAM, con base en los 43 municipios.

NOTA: El arte contiene una etiqueta simulada al centro de la bolsa, sin embargo, este espacio no lleva ninguna impresión.

PARA CONSULTA

PROCESO ELECTORAL LOCAL 2023-2024

# VOTOS VÁLIDOS DE LA ELECCIÓN DE AYUNTAMIENTO, SACADOS DE LA URNA

ENTIDAD:  
DISTRITO:  
MUNICIPIO:  
SECCIÓN:  
CASILLA:

- 1 Meta en esta bolsa sólo los **votos válidos** (para partidos políticos, candidatura independiente y candidaturas no registradas) de la elección de **Ayuntamiento**, sacados de la urna.

- 2 Escriba el total de **votos válidos** que contiene esta bolsa:

(Con número)

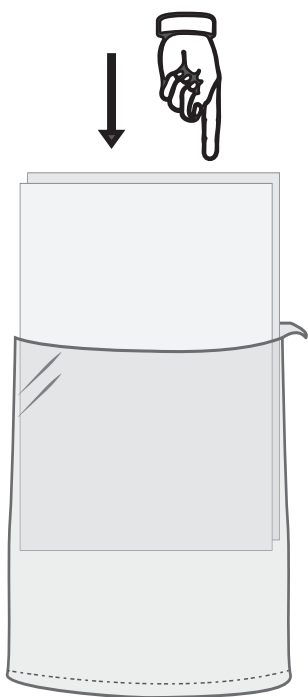

**1. INTRODUZCA  
LA DOCUMENTACIÓN  
EN LA BOLSA**

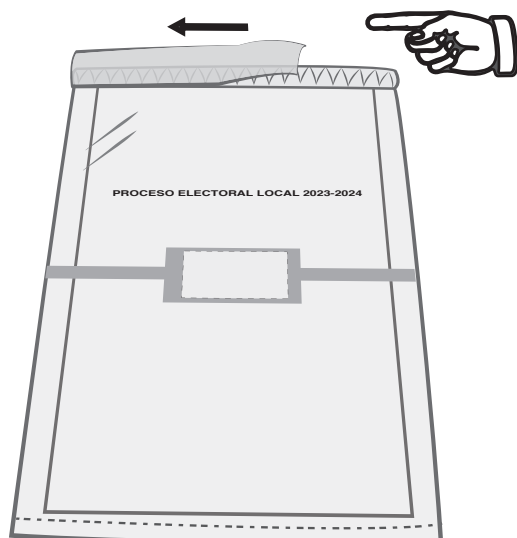

**2. DESPRENDA LA CINTA  
DE SEGURIDAD DEL  
ADHESIVO DE COLOR**

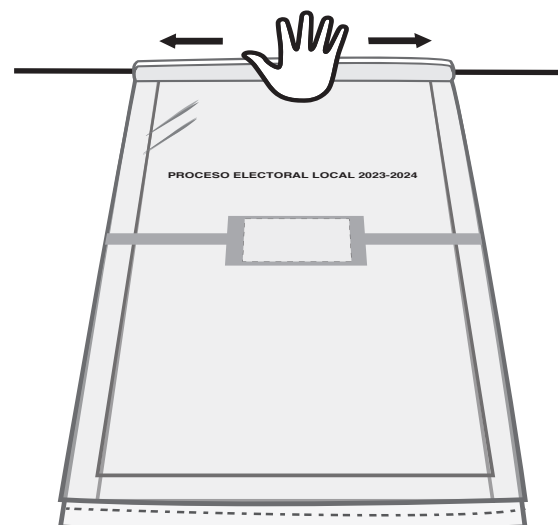

**3. PRESIONE LA CINTA DEL  
CENTRO HACIA LOS LADOS,  
AHORA LA BOLSA ESTÁ  
SELLADA**

PARA CONSULTA

**DOCUMENTO: BOLSA PARA VOTOS VÁLIDOS DE LA ELECCIÓN DE AYUNTAMIENTO.****Formato:** Illustrator cs.ai.**Fuentes:** Myriad Pro.  
Arial.  
Helvética.**Cantidad a imprimir:** 5,027 piezas.**Tamaño del material impreso:** 35 cm de ancho (+2.0 cm; -0.0 cm) x 45 cm de largo (+2.0 cm; -0.0 cm) (Dimensiones internas de la bolsa, sin incluir la cinta de seguridad).**Fuelle:** 17 cm en la parte inferior.**Impresión:** Flexografía  
**Anverso:** Tres tintas: Pantone 7763 U (Color gris verdoso), negro y blanco como fondo en el área de impresión.  
**Reverso:** Una tinta: Negro.**Sustrato:** Película de polietileno de baja densidad (PEBD) incoloro.**Calibre:** 300**Aditivo:** Para hacer al plástico reciclable, biodegradable y compostable.**% en peso de aditivo:** 1%.**Resistencia de la película de polietileno a la tensión MPa (kgf/cm<sup>2</sup>):**  
Longitudinal 16.4 (+/- 3)  
Transversal 10.4 (+/- 3)**% de elongación de la película de polietileno:**  
Longitudinal 210.0 (+/-10)  
Transversal 180.0 (+/-10)**Sellado:** Abierto por la parte superior y sellado térmico lateral.**Resistencia del sellado a la tensión MPa (kgf/cm<sup>2</sup>):** 4.0 (+/- 3)**Cinta de seguridad:** Cierre "in-line" con cinta adhesiva de seguridad, que acuse con el texto "ABIERTO" cualquier intento de apertura. El ancho de la cinta de seguridad debe ser de 2 cm como mínimo.**Empaque:** En cajas de cartón corrugado de 35 x 27 x 31 cm. Con resistencia de 12.5 a 14 kg/cm<sup>2</sup> y selladas con cinta canela. Para paquetes se utilizará papel Kraft.**Textos de identificación de etiqueta para empaque:** Distrito.  
Municipio.  
Nombre del documento.  
Cantidad por caja.  
Número de caja.

Número de ID.

**Cantidad en el empaque:** 450 piezas por caja.

**Clasificación:** Por municipio, de acuerdo al listado de clasificación proporcionado por el IETAM, con base en los 43 municipios.

NOTA: El arte contiene una etiqueta simulada al centro de la bolsa, sin embargo, este espacio no lleva ninguna impresión.

PARA CONSULTA

PROCESO ELECTORAL LOCAL 2023-2024

# VOTOS NULOS DE LA ELECCIÓN DE AYUNTAMIENTO, SACADOS DE LA URNA

ENTIDAD:  
DISTRITO:  
MUNICIPIO:  
SECCIÓN:  
CASILLA:

1 Meta en esta bolsa sólo los **votos nulos** de la elección de **Ayuntamiento**, sacados de la urna.

2 Escriba el total de **votos nulos** que contiene esta bolsa:

(Con número)

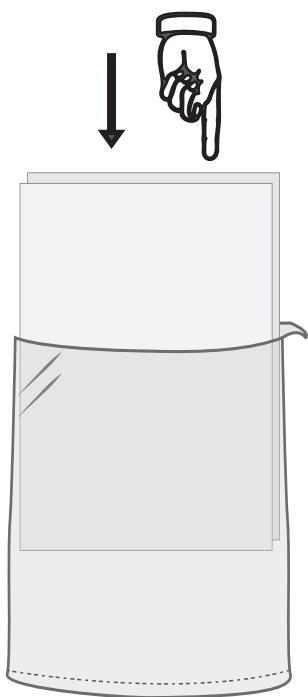

**1. INTRODUZCA  
LA DOCUMENTACIÓN  
EN LA BOLSA**

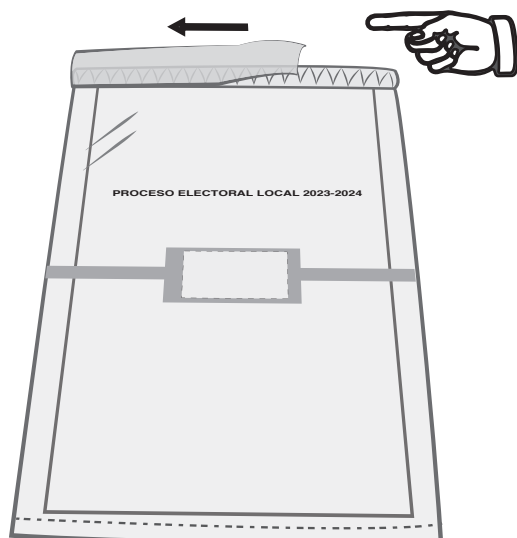

**2. DESPRENDA LA CINTA  
DE SEGURIDAD DEL  
ADHESIVO DE COLOR**

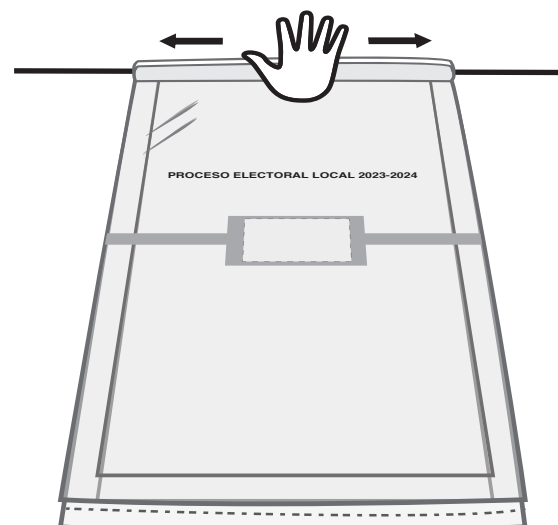

**3. PRESIONE LA CINTA DEL  
CENTRO HACIA LOS LADOS,  
AHORA LA BOLSA ESTÁ  
SELLADA**

PARA CONSULTA



**DOCUMENTO: BOLSA PARA VOTOS NULOS DE LA ELECCIÓN DE AYUNTAMIENTO****Formato:** Illustrator cs.ai.**Fuentes:** Myriad Pro.  
Arial.  
Helvética.**Cantidad a imprimir:** 5,027 piezas.**Tamaño del material impreso:** 30 cm de ancho (+2.0 cm; -0.0 cm) x 44 cm de largo (+2.0 cm; -0.0 cm) (Dimensiones internas de la bolsa, sin incluir la cinta de seguridad).**Fuelle:** 17 cm en la parte inferior.**Impresión:** Flexografía  
**Anverso:** Tres tintas: Pantone 7763 U (Color gris verdoso), negro y blanco como fondo en el área de impresión.  
**Reverso:** Una tinta: Negro.**Sustrato:** Película de polietileno de baja densidad (PEBD) incoloro.**Calibre:** 300**Aditivo:** Para hacer al plástico reciclable, biodegradable y compostable.**% en peso de aditivo:** 1%.**Resistencia de la película de polietileno a la tensión MPa (kgf/cm<sup>2</sup>):**

Longitudinal	16.4 (+/- 3)
Transversal	10.4 (+/- 3)

**% de elongación de la película de polietileno:**

Longitudinal	210.0 (+/-10)
Transversal	180.0 (+/-10)

**Sellado:** Abierto por la parte superior y sellado térmico lateral.**Resistencia del sellado a la tensión MPa (kgf/cm<sup>2</sup>):** 4.0 (+/- 3)**Cinta de seguridad:** Cierre "in-line" con cinta adhesiva de seguridad, que acuse con el texto "ABIERTO" cualquier intento de apertura. El ancho de la cinta de seguridad debe ser de 2 cm como mínimo.**Empaque:** En cajas de cartón corrugado de 38 x 51 x 18 cm. Con resistencia de 12.5 a 14 kg/cm<sup>2</sup> y selladas con cinta canela. Para paquetes se utilizará papel Kraft.**Textos de identificación de etiqueta para empaque:** Distrito.  
Municipio.  
Nombre del documento.  
Cantidad por caja.  
Número de caja.

Número de ID.

**Cantidad en el empaque:** 300 piezas por caja.

**Clasificación:** Por municipio, de acuerdo al listado de clasificación proporcionado por el IETAM, con base en los 43 municipios.

NOTA: El arte contiene una etiqueta simulada al centro de la bolsa, sin embargo, este espacio no lleva ninguna impresión.

PARA CONSULTA

**META AQUÍ SOLO LA BOLETA DE**

**AYUNTAMIENTO**

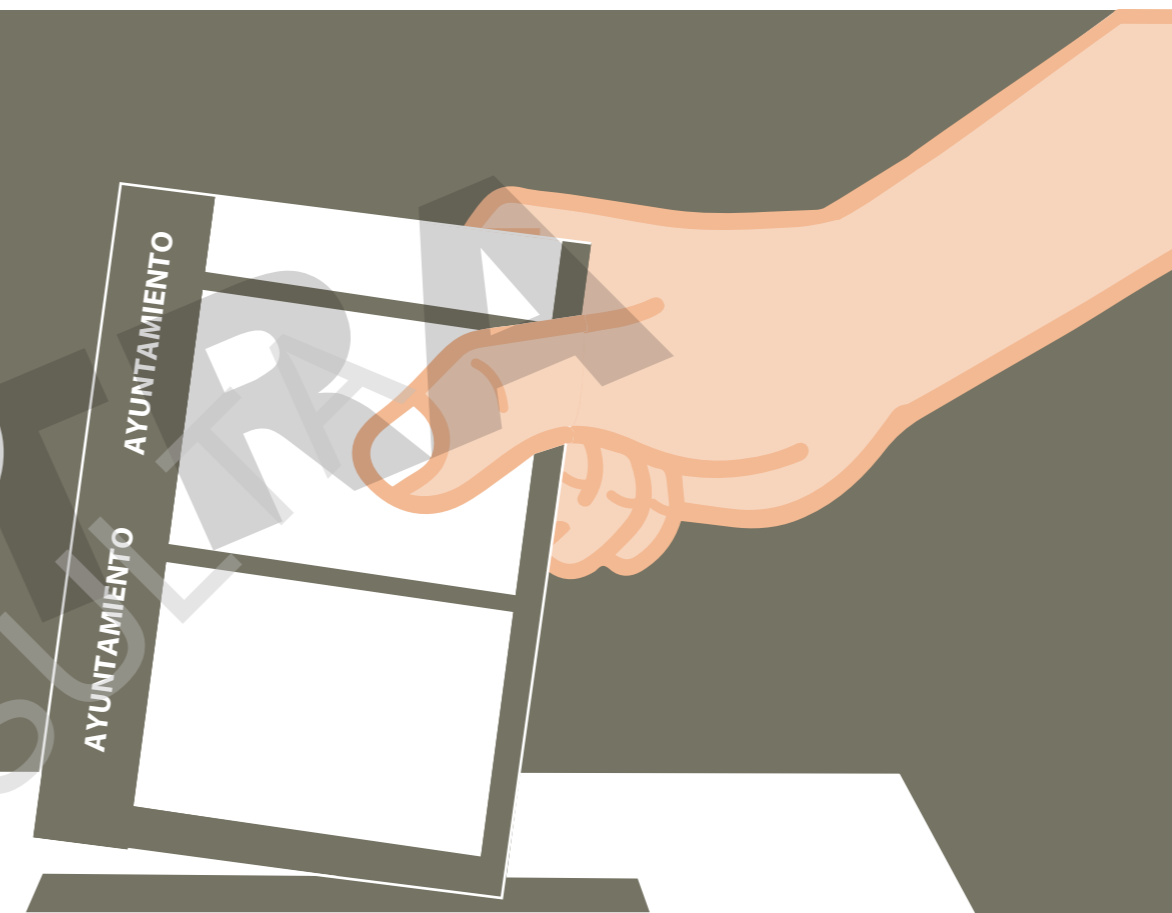

**AYUNTAMIENTO**

**ARTÍCULO 279, NUMERAL 3 DE LA LEY GENERAL DE INSTITUCIONES Y PROCEDIMIENTOS ELECTORALES**

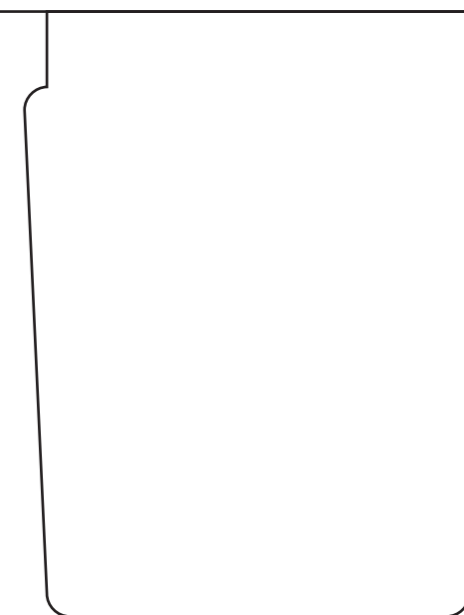
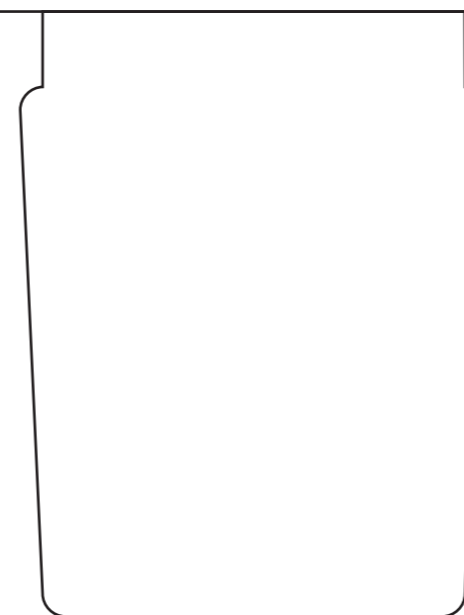
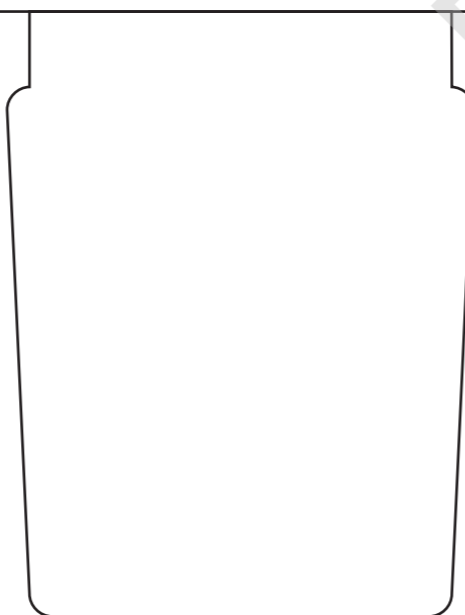
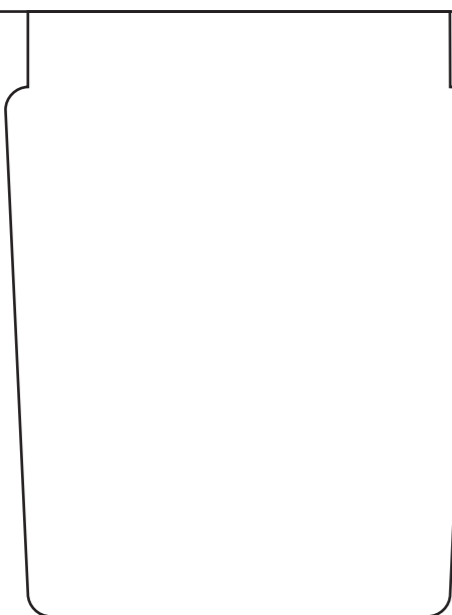

**DOCUMENTO: CARTEL INFORMATIVO PARA LA CASILLA DE LA ELECCIÓN DE AYUNTAMIENTO****Formato:** Illustrator cs.ai.**Fuentes:** Myriad Pro.**Tamaño del documento  
impreso:** 70.6 x 29.5 cm. extendido.  
38 x 21.5 cm. armado.**Impresión:** Offset.  
Anverso: A tres tintas, Magenta, Pantone 720 U y Pantone 7763 U (Color gris verdoso),  
(3 X 0 tintas)**Cantidad a imprimir:** 5,027 piezas.**Sustrato:** Multicapa o sulfatada 18 pts.**Suaje:** Con cuatro pestañas como soporte de 5.6 X 10 cm, con terminación triangular; y doblez lateral por lado como se muestra en el esquema de la siguiente página.**Empaque:** En paquetes de papel kraft y sellados con cinta canela.**Textos de identificación  
de etiqueta para  
empaques:** Distrito.  
Municipio.  
Nombre del documento.  
Cantidad por paquete.  
Número de paquete.  
Número de ID.**Cantidad en  
el empaque:** 100 juegos por paquete.**Clasificación:** Por municipio, de acuerdo al listado de clasificación proporcionado por el IETAM, con base en los 43 municipios.

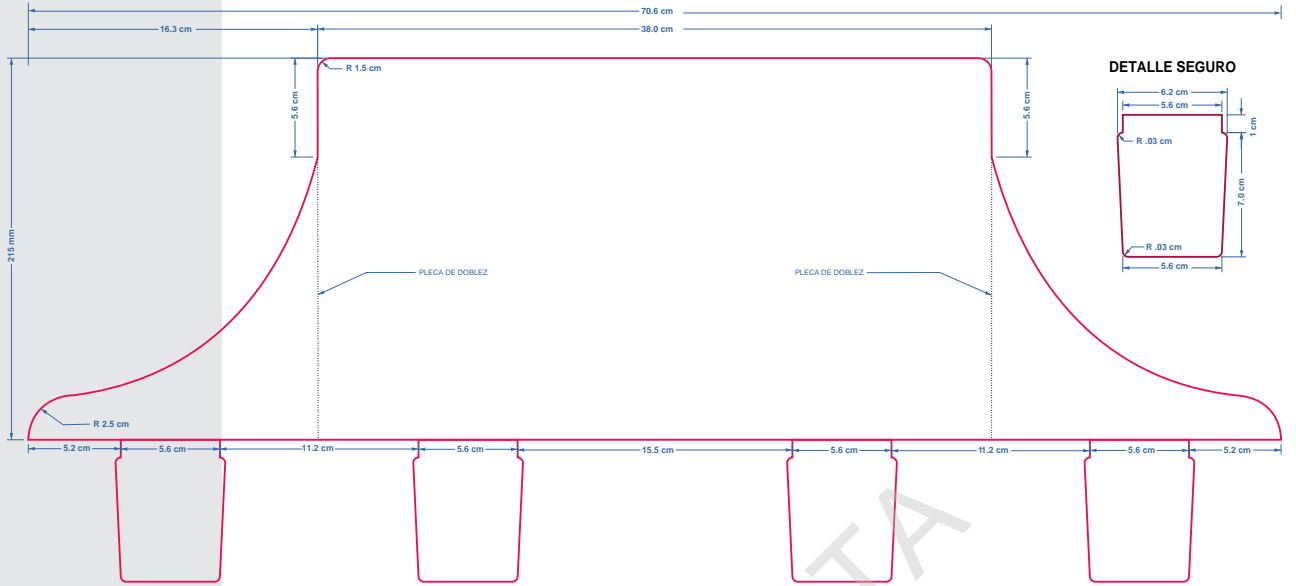



# **INTRODUZCA AQUÍ LAS BOLETAS DE AYUNTAMIENTO ENCONTRADAS EN LAS OTRAS URNAS**

**Escriba aquí el número de  
boletas encontradas:**

**AL FINAL DEL ESCRUTINIO Y CÓMPUTO VEA A QUIÉN  
CORRESPONDE CADA VOTO Y ANÓTELO EN LA SEGUNDA COLUMNA  
QUE LE CORRESPONDE, EN LA HOJA DE OPERACIONES**

**DOCUMENTO: SOBRES PARA EL DEPÓSITO DE BOLETAS DE LA ELECCIÓN DE AYUNTAMIENTO ENCONTRADAS EN OTRAS URNAS****Formato:** Illustrator cs.ai.**Fuentes:** Myriad Pro.**Tamaño del documento  
impreso:** 49 x 33.5 cm. extendido.  
23 x 31 cm. armado.**Impresión:** Offset  
Anverso: Pantone 7763 U y Negro (2 X 0 tintas).**Cantidad a imprimir:** 5,027 piezas.**Sustrato:** Bond de 90 g/m<sup>2</sup>.**Suaje:** Como se muestra en el esquema.**Solapa:** Sin solapa.**Empaque:** En cajas de cartón corrugado de 35 x 25 x 18 cm. Con resistencia de 12.5 a 14 kg/cm<sup>2</sup> y selladas con cinta canela. Para paquetes se utilizará papel Kraft.**Textos de identificación  
de etiqueta para  
empaques:** Distrito.  
Municipio.  
Nombre del documento.  
Cantidad por caja.  
Número de caja.  
Número de ID.**Cantidad en  
el empaque:** 300 sobres por caja.**Clasificación:** Por municipio, de acuerdo al listado de clasificación proporcionado por el IETAM, con base en los 43 municipios.

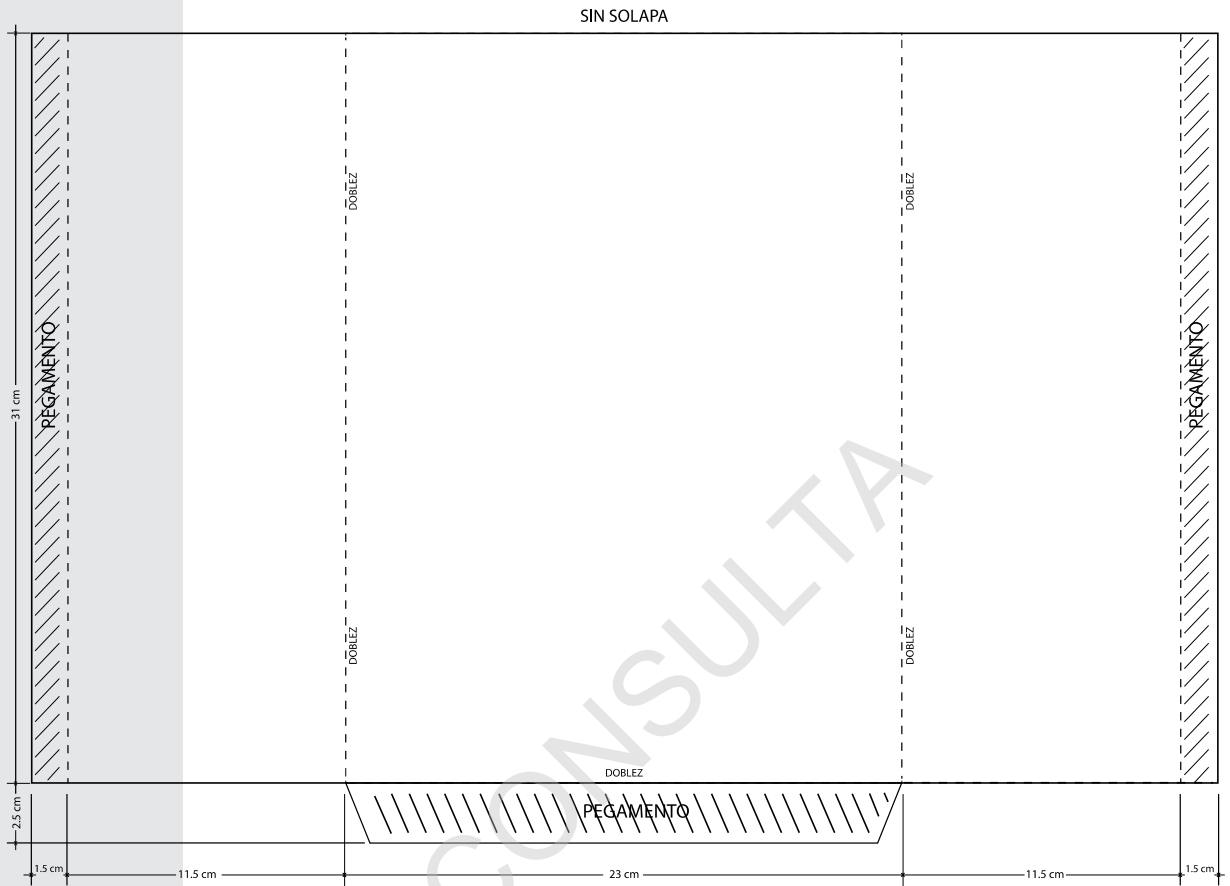





PROCESO ELECTORAL LOCAL 2023-2024

## Constancia de mayoría y validez de la elección de Ayuntamiento

La o el Consejero Presidente del Consejo Municipal del Instituto Electoral de Tamaulipas, en cumplimiento a la resolución tomada en sesión de fecha \_\_\_\_\_ de \_\_\_\_\_ de \_\_\_\_\_, por este cuerpo colegiado, en que se efectuó el cómputo y se declaró la validez de la elección de Ayuntamiento, así como la elegibilidad de la candidatura que obtuvo la mayoría de votos y de conformidad con lo dispuesto en las partes conducentes de los artículos 116, fracción IV de la Constitución Política de los Estados Unidos Mexicanos; 20, 130, 131, 132 y 134 de la Constitución Política del Estado de Tamaulipas; 4, 10, 21 al 25, 31 y demás relativos del Código Municipal; 1, 3, 275, 276, 277, fracción VII y demás aplicables de la Ley Electoral del Estado de Tamaulipas, y toda vez que sus integrantes cumplen con los requisitos de elegibilidad establecidos en los artículos 185 y 186 de la mencionada Ley Electoral Local, se expide la presente constancia por la que la ciudadanía del municipio eligió a la o el Titular de la Presidencia Municipal de \_\_\_\_\_

En el Municipio de \_\_\_\_\_ a los \_\_\_\_\_ días del mes de \_\_\_\_\_ de \_\_\_\_\_.

CONSEJO MUNICIPAL

DA FE:

\_\_\_\_\_  
CONSEJERO/A PRESIDENTE

\_\_\_\_\_  
SECRETARIO/A

\_\_\_\_\_  
FIRMA DE LA O EL INTERESADO

\_\_\_\_\_  
PROPIETARIO/A



INSTITUTO ELECTORAL DE TAMAULIPAS

**PROCESO ELECTORAL LOCAL 2023-2024**

# **ACTA DE ESCRUTINIO Y CÓMPUTO DE LA ELECCIÓN DE AYUNTAMIENTO (P.R.E.P.)**

**ENTIDAD:**  
**DISTRITO LOCAL:**  
**MUNICIPIO:**  
**SECCIÓN:**  
**CASILLA:**

Meta en esta bolsa sólo la siguiente documentación:

**Para Casilla básica, contigua o extraordinaria**

① Primera copia del Acta de Escrutinio y Cómputo de Casilla de la Elección para el Ayuntamiento (**Acta 3**).

**Para Casilla Especial**

① Primera copia del Acta de Escrutinio y Cómputo de Casilla Especial de la Elección para el Ayuntamiento (**Acta 3E**).

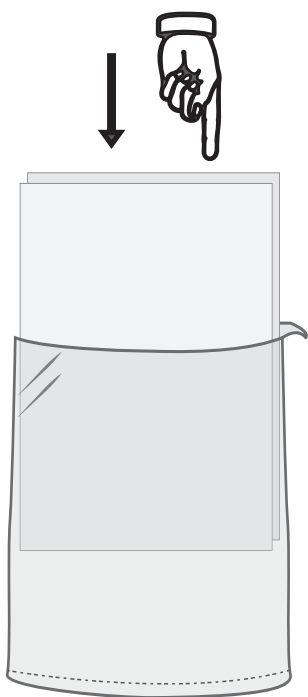

**1. INTRODUZCA  
LA DOCUMENTACIÓN  
EN LA BOLSA**

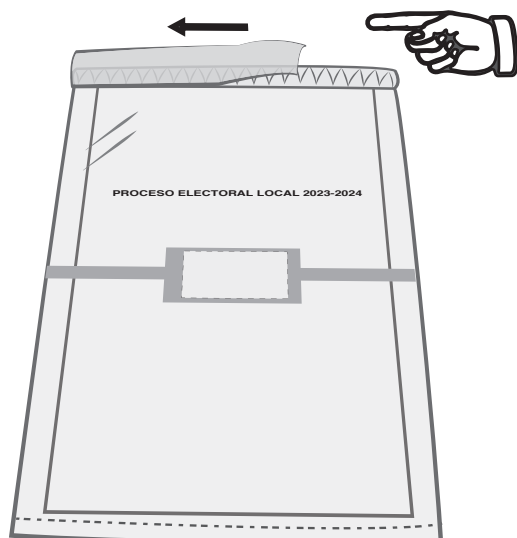

**2. DESPRENDA LA CINTA  
DE SEGURIDAD DEL  
ADHESIVO DE COLOR**

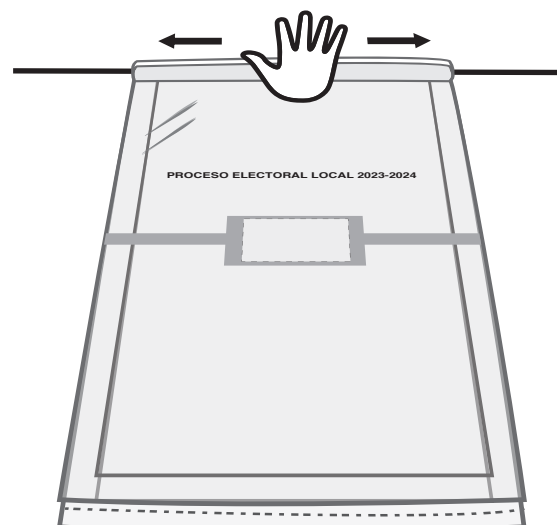

**3. PRESIONE LA CINTA DEL  
CENTRO HACIA LOS LADOS,  
AHORA LA BOLSA ESTÁ  
SELLADA**

PARA CONSULTA

**DOCUMENTO: BOLSA DE ACTA DE ESCRUTINIO Y CÓMPUTO DE LA ELECCIÓN DE AYUNTAMIENTO (P.R.E.P.)**

<b>Formato:</b>	Illustrator cs.ai.
<b>Fuentes:</b>	Myriad Pro. Arial. Helvética.
<b>Tamaño del material impreso:</b>	25 cm de ancho (+2.0 cm; -0.0 cm) x 35 cm de largo (+2.0 cm; -0.0 cm) (Dimensiones internas de la bolsa, sin incluir la cinta de seguridad).
<b>Impresión:</b>	Flexografía <b>Anverso:</b> Tres tintas: Pantone Magenta, negro y blanco como fondo en el área de impresión. <b>Reverso:</b> Una tinta: Negro.
<b>Cantidad a imprimir:</b>	5,027 piezas.
<b>Sustrato:</b>	Película de polietileno de baja densidad (PEBD) incoloro.
<b>Calibre:</b>	300
<b>Aditivo:</b>	Para hacer al plástico reciclable, biodegradable y compostable.
<b>% en peso de aditivo:</b>	1%.
<b>Resistencia de la película de polietileno a la tensión Mpa (kgf/ cm<sup>2</sup>):</b>	Longitudinal 16.4 (+/- 3) Transversal 10.4 (+/- 3)
<b>% de elongación de la película de polietileno:</b>	Longitudinal 210.0 (+/-10) Transversal 180.0 (+/-10)
<b>Sellado:</b>	Abierto por la parte superior y sellado térmico lateral.
<b>Resistencia del sellado a la tensión MPa (kgf/cm<sup>2</sup>):</b>	4.0 (+/- 3)
<b>Cinta de seguridad:</b>	Cierre "in-line" con cinta adhesiva de seguridad, que acuse con un texto cualquier intento de apertura. El ancho de la cinta de seguridad debe ser de 2 cm como mínimo.
<b>Empaque:</b>	En cajas de cartón corrugado de 35 x 27 x 31 cm. Con resistencia de 12.5 a 14 kg/cm <sup>2</sup> y selladas con cinta canela. Para paquetes se utilizará papel kraft.
<b>Textos de identificación de etiqueta para empaque:</b>	Distrito. Municipio. Nombre del documento. Cantidad por caja.

Número de caja.  
Número de ID.

**Cantidad en el empaque:** 450 piezas por caja.

**Clasificación:** Por municipio, de acuerdo al listado de clasificación proporcionado por el IETAM, con base en los 43 municipios.

NOTA: El arte contiene una etiqueta simulada al centro de la bolsa, sin embargo, este espacio no lleva ninguna impresión.

PARA CONSULTA